

Resultado da pesquisa:

Implementação e elaboração do Plano Municipal de Atendimento Socioeducativo

Apresentamos o resultado completo da pesquisa sobre a elaboração e implementação do Plano de Atendimento Socioeducativo no município – com os dados obtidos até o momento.

Com apenas 30% das informações necessárias, pois as respostas contemplaram apenas 119 municípios paranaenses (do total de 399 cidades), não se pode afirmar que os dados apresentados como “totais” representem por amostragem todo o Estado. Se assim fosse, com 18% de municípios com o Plano Municipal de Atendimento Socioeducativo criado e aprovado, poderíamos extrapolar que apenas 72 municípios (dentre os 399) já estão com o Plano definido.

Curitiba, 24 de outubro de 2014.

Sumário

- Of. Circular nº 91/2014, de 20 de maio de 2014
Pesquisa SINASE
- Of. Circular nº 114/2014, de 06 de junho de 2014
Evento Implementando o SINASE no município - Pesquisa SINASE
- Of. Circular nº 171/2014, de 25 de agosto de 2014
Implementação do SINASE no município - Pesquisa SINASE
- Formulário eletrônico
Pesquisa sobre a elaboração e implementação do Plano de Atendimento Socioeducativo no município
- Tabela resumo
Síntese da pesquisa, por município
- Legenda da tabela
Explicação básica sobre os itens inseridos no resumo
- Gráficos
Exibição visual dos totais apresentados na “Tabela resumo”
- Lista de municípios não informados
Relação dos municípios ausentes na pesquisa
- Lista total das respostas
Formulário completo, por município

Ofício nº 091 / 2014

Curitiba, 20 de maio de 2014

Prezado(a) colega:

Como resultado do *Encontro Nacional da Infância e Juventude: SINASE (Sistema Nacional de Atendimento Socioeducativo)*, realizado em Goiânia/GO, no dia 06 de maio do corrente, a Comissão da Infância e da Juventude do Conselho Nacional do Ministério Público - CNMP, por intermédio deste Centro de Apoio Operacional das Promotorias de Justiça da Criança, do Adolescente e da Educação - CAOPCAE, está promovendo a coleta e sistematização de dados relativos ao processo de elaboração e implementação dos Planos de Atendimento Socioeducativo no Estado do Paraná.

Como resultado, as Promotorias da Infância e Juventude com atribuição em "matéria infracional" deverão encaminhar a este CAOP, até o dia *13 de junho 2014*, informações sobre o estágio em que se encontra o processo de elaboração/implementação dos Planos Municipais de Atendimento Socioeducativo nos municípios que integram a comarca, de modo que estes dados sejam posteriormente repassados ao CNMP para orientar as ações que serão por este desencadeadas para assegurar a adequada instituição e operacionalização daqueles em todo o território nacional.

O levantamento de tais informações, que está ocorrendo simultaneamente em todo o Brasil, decorre do fato de que o art. 7º, §2º, da [Lei nº 12.594/2012](#), determina que "os Estados, o Distrito Federal e os Municípios deverão, com base no Plano Nacional de Atendimento Socioeducativo, elaborar seus planos decenais correspondentes, em até 360 (trezentos e sessenta) dias a partir da aprovação do Plano Nacional".

Destarte, tendo em vista que, conforme noticiado pelo [Ofício nº 145/2013 - CAOPCAE](#), o Plano Nacional de Atendimento Socioeducativo 2014-2023 foi publicado em data de 19 de novembro de 2013, os Estados e Municípios têm a obrigação de elaborar seus respectivos Planos até o dia 14 de novembro de 2014, inclusive *sob pena de responsabilidade*, na forma do que dispõe o art. 28, da referida Lei nº 12.594/2012.

Assim sendo, vimos solicitar a Vossa Excelência que informe, com a maior brevidade possível (observado o prazo acima referido), se os municípios que integram a comarca já elaboraram ou deram início à elaboração do Plano Municipal de Atendimento Socioeducativo Decenal previsto na Lei nº 12.594/2012, conforme [formulário eletrônico](#) [\[clique aqui\]](#).

Vale destacar que este CAOP tem publicado, em sua página da *internet*, mais especificamente no tópico ["Política Socioeducativa"](#), farto material sobre o tema, incluindo modelos de ofícios aos gestores, de Planos de Atendimento Socioeducativo e de programas de atendimento em meio aberto, a serem implementados em âmbito municipal.

Sem mais para o momento, e desde logo agradecendo a atenção dispensada, renovamos votos de elevada estima e distinta consideração.

Ofício nº 114 / 2014

Curitiba, 06 de junho de 2014

Prezado(a) colega:

I - O Centro de Apoio Operacional das Promotorias da Criança, do Adolescente e da Educação (**CAOPCAE**) e o Centro de Estudos e Aperfeiçoamento Funcional (**CEAF**) promovem, no próximo dia 16 de junho, das 08h30 às 12h00, na sede do Ministério Público do Estado do Paraná, em Curitiba/PR Curitiba (Rua Marechal Hermes, nº 751, Centro Cívico), o seminário: "*Implementando o SINASE no município: do Plano de Atendimento Socioeducativo à execução das medidas*".

O evento, voltado a membros, servidores e também ao público externo, terá como palestrante o Pe. Agnaldo Soares Lima, formado em Teologia, Filosofia e Pedagogia, Pós-graduado em Educação Social, tendo atuado na execução de medidas socioeducativas na cidade de São Carlos/SP, ocasião em que idealizou e implantou o Núcleo de Atendimento Integrado (NAI) no município, assim como exercido a função de Coordenador da Coordenação Geral do SINASE da Secretaria de Direitos Humanos da Presidência da República (SDH-PR), sendo autor de diversos textos especializados na matéria (vide alguns exemplos **em anexo**).

O evento tem por objetivo fornecer os subsídios necessários à atuação dos membros do Ministério Público, integrantes dos Conselhos de Direitos da Criança e do Adolescente e gestores públicos, no processo de elaboração e implementação dos Planos de Atendimento Socioeducativo, nos moldes do previsto na Lei nº 12.594/2012 (tarefa fundamental cujo prazo de conclusão se encerra no dia 14 de novembro do corrente ano), razão pela qual requeremos sejam também convidados a se inscrever e a participar.

Embora preponderantemente presencial, o encontro será também transmitido pela *internet*, possibilitando a participação à distância dos membros e servidores da Instituição que não puderem comparecer, bem como dos demais interessados no tema.

O número de vagas é limitado, e as inscrições poderão ser efetuadas pelo *site* do Centro de Estudos e Aperfeiçoamento Funcional - CEAF (<http://www.ceaf.mppr.mp.br/>), que também fornecerá certificado aos participantes.

II - Aproveitamos o ensejo para *reiterar* o pedido de preenchimento do **formulário eletrônico** publicado na página deste CAOPCAE na *internet*, que se destina a colher as informações solicitadas pela Comissão da Infância e da Juventude do Conselho Nacional do Ministério Público - CNMP, relativas ao processo de elaboração e implementação do Plano Municipal de Atendimento Socioeducativo Decenal, servindo também de ponto de partida para tomada de eventuais providências pela Promotoria da Infância e Juventude local, caso tal processo ainda não tenha sido desencadeado.

Sem mais para o momento, e convictos de que poderemos contar com a participação e colaboração dos colegas para que o evento acima mencionado atinja plenamente seus objetivos, renovamos votos de elevada estima e distinta consideração.

Ofício nº 171 / 2014

Curitiba, 25 de agosto de 2014

Prezado(a) colega:

Consoante já noticiado, o prazo para elaboração e aprovação dos Planos Municipais de Atendimento Socioeducativo, nos moldes do previsto pelos arts. 5º, inciso II e §3º, 7º e 8º, da Lei nº 12.594/2012 (a chamada "**Lei do SINASE**") está em curso, tendo como termo final o dia 14 de novembro do corrente.

Tão importante quanto a elaboração dos Planos, que deve ocorrer a partir de um processo amplo, democrático e participativo, coordenado pelo CMDCA local, do qual devem fazer parte todos os setores da administração, órgãos e agentes públicos corresponsáveis pelo atendimento desta demanda, é a previsão, no orçamento do município para 2015 (e exercícios subsequentes), dos recursos públicos necessários à implementação das ações a eles correspondentes, que devem compreender, dentre outras, as áreas da educação, saúde, assistência social, cultura, esporte e capacitação para o trabalho (cf. art. 8º, da Lei nº 12.594/2012), observando-se, em qualquer caso, o princípio constitucional da prioridade absoluta à criança e ao adolescente (cf. arts. 4º, *caput* e par. único, alíneas "c" e "d", da Lei nº 8.069/90 e art. 227, *caput*, da Constituição Federal).

Desnecessário mencionar que cabe ao Ministério Público, muito mais do que fiscalizar o processo de elaboração dos referidos Planos, zelar para que o processo respectivo seja adequadamente conduzido e concluído, razão pela qual este Centro de Apoio Operacional das Promotorias da Criança, do Adolescente e da Educação colocou à disposição de todos farto material relacionado tanto à implementação da "**Política Socioeducativa**" em âmbito municipal (da qual os Planos de Atendimento Socioeducativo são a síntese) quanto ao "**Orçamento Prioridade Criança**" (onde como ventilado deverão ser previstos os recursos necessários à sua efetiva implementação).

Assim sendo, na certeza que o Ministério Público deve ser um dos protagonistas do processo de implementação do SINASE, sobretudo em âmbito municipal, fica a sugestão de que o material supra (que compreende, inclusive, **modelos** de Planos Municipais e de projetos relativos a programas socioeducativos em meio aberto, com orientações para sua elaboração e execução), seja colocado à disposição dos municípios, sem perder o "timing" necessário à referida adequação orçamentária, assegurando assim um atendimento rápido, qualificado e eficiente aos adolescentes envolvidos com a prática de atos infracionais e suas famílias, o que embora de rigor, infelizmente não vem acontecendo em boa parte dos municípios paranaenses e brasileiros.

II - Aproveitamos o ensejo para *reiterar* o pedido de preenchimento do **formulário eletrônico** publicado na página deste CAOPCAE na *internet*, que se destina a colher as informações solicitadas pela Comissão da Infância e da Juventude do Conselho Nacional do Ministério Público - CNMP, relativas ao processo de elaboração e implementação dos Planos Municipais de Atendimento Socioeducativos, servindo também de ponto de partida para o seu processo de elaboração, nos moldes do acima exposto.

Sem mais para o momento, renovamos votos de elevada estima e distinta consideração.

HELOISE BETTEGA KUNIYOSHI CASAGRANDE
Promotora de Justiça

MURILLO JOSÉ DIGIÁCOMO
Procurador de Justiça - Coordenador

Planos Municipais de Atendimento Socioeducativo

Pesquisa sobre a elaboração e implementação do Plano de Atendimento Socioeducativo em cada município

1 - Identificação do município paraense: **Identificação**

1a - Município:*

1b - Comarca:*

2 - O Plano Municipal de Atendimento Socioeducativo já foi devidamente elaborado e aprovado?*

Sim

Não

3 - Data da publicação do Plano Municipal de Atendimento Socioeducativo:

dd/mm/aaaa

4 - Ato (Resolução, Deliberação, Decreto etc.) que aprovou o Plano Municipal de Atendimento Socioeducativo:

5 - Ações e programas socioeducativos e/ou protetivos compreendidos no Plano e em execução:

Ações de prevenção (especificar abaixo)

Advertência (acompanhada da orientação ao adolescente e aos pais / responsável)

Obrigação de reparar o dano

Prestação de serviços à comunidade

Liberdade assistida

Medidas relacionadas no art. 101 do ECA (especificar abaixo)

Atendimento aos pais / responsável

Outro:

6 - Órgãos e entidades executoras das ações e programas respectivos (especificar, indicando se governamental ou não governamental):

7 - Caso o Plano Municipal de Atendimento Socioeducativo ainda não tenha sido elaborado, o processo respectivo já se iniciou?*

Sim

Não

8 - O CMDCA local instituiu Comissão Intersetorial destinada à elaboração do Plano Municipal de Atendimento Socioeducativo?*

Sim

Não

9 - Órgãos / Setores da Administração que integram a Comissão Intersetorial referida no item anterior:

Assistência Social

Cultura

Educação

Esporte

Família

Finanças

Habitação

Planejamento

Saúde

Trabalho / Capacitação para o Trabalho

Outro:

10 - Entidades não governamentais que integram a Comissão Intersetorial:

11 - Data da primeira reunião da Comissão Intersetorial:

dd/mm/aaaa

12 - Número de reuniões já realizadas:

13 - Participação de representantes de outros órgãos/poderes/autoridades nas reuniões:

Câmara Municipal

Ministério Público

Poder Judiciário

Polícia Civil

Polícia Militar

Universidades (especificar abaixo)

Outro:

14 - Foi incluída, na proposta de Lei de Diretrizes Orçamentárias para 2015, a previsão de recursos para implementação das ações correspondentes ao Plano Municipal de Atendimento Socioeducativo aprovado ou em fase de elaboração?*

Sim

Não

15 - Comentários adicionais:

(não serão tabulados na pesquisa)

Enviar

N	Município	Comarca	Iniciado?	Concluído?	Comissão?	Orçamento?	%
001	Abatiá	Ribeirão do Pinhal	não	não	não	não	0 %
002	Agudos do Sul	Fazenda Rio Grande	sim	sim	sim	não	75 %
003	Ampére	Ampére	não	não	não	não	0 %
004	Anahy	Corbélia	sim	sim	sim	sim	100 %
005	Apucarana	Apucarana	sim	não	sim	não	50 %
006	Assaí	Assaí	não	não	não	não	0 %
007	Bandeirantes	Bandeirantes	não	não	não	não	0 %
008	Barbosa Ferraz	Barbosa Ferraz	não	não	não	não	0 %
009	Bela Vista da Caroba	Ampére	não	não	não	não	0 %
010	Bom Jesus do Sul	Barracão	sim	sim	não	sim	75 %
011	Bom Sucesso	Jandaia do Sul	sim	sim	sim	sim	100 %
012	Bom Sucesso do Sul	Pato Branco	não	não	não	não	0 %
013	Braganey	Corbélia	sim	sim	sim	sim	100 %
014	Cafelândia	Corbélia	sim	sim	não	sim	75 %
015	Cambará	Cambará	não	não	não	não	0 %
016	Cambira	Apucarana	sim	não	não	não	25 %
017	Campo Mourão	Campo Mourão	não	não	não	não	0 %
018	Cantagalo	Cantagalo	sim	sim	não	não	50 %
019	Capitão Leônidas Marques	Capitão Leônidas Marques	não	não	não	não	0 %
020	Castro	Castro	sim	não	sim	não	50 %
021	Cerro Azul	Cerro Azul	sim	não	não	não	25 %
022	Céu Azul	Matelândia	sim	não	não	não	25 %
023	Cidade Gaúcha	Cidade Gaúcha	sim	não	não	não	25 %
024	Congonhinhas	Congonhinhas	sim	sim	não	não	50 %
025	Corbélia	Corbélia	sim	sim	não	sim	75 %
026	Corumbataí do Sul	Barbosa Ferraz	não	não	não	não	0 %
027	Curitiba	Curitiba	sim	sim	sim	sim	100 %
028	Curiúva	Curiúva	não	não	não	não	0 %
029	Dois Vizinhos	Dois Vizinhos	sim	não	sim	não	50 %
030	Doutor Ulysses	Cerro Azul	sim	não	não	não	25 %
031	Farol	Campo Mourão	não	não	não	não	0 %
032	Fazenda Rio Grande	Fazenda Rio Grande	não	não	não	não	0 %
033	Figueira	Curiúva	não	não	não	não	0 %
034	Flor da Serra do Sul	Marmeleiro	sim	não	não	não	25 %
035	Florestópolis	Porecatu	não	não	não	não	0 %
036	Godoy Moreira	São João do Ivaí	não	não	não	não	0 %
037	Goioxim	Cantagalo	não	não	não	não	0 %
038	Grandes Rios	Grandes Rios	não	não	não	não	0 %
039	Guamiranga	Imbituva	sim	não	não	não	25 %
040	Guaraci	Jaguapitã	sim	não	não	não	25 %
041	Guaraniaçu	Guaraniaçu	sim	não	não	não	25 %
042	Honório Serpa	Mangueirinha	não	não	não	não	0 %
043	Iguatu	Corbélia	sim	sim	não	sim	75 %
044	Imbaú	Telêmaco Borba	sim	sim	não	sim	75 %
045	Imbituva	Imbituva	sim	não	sim	não	50 %

N	Município	Comarca	Iniciado?	Concluído?	Comissão?	Orçamento?	%
046	Inácio Martins	Irati	não	não	não	não	0 %
047	Irati	Irati	não	não	não	não	0 %
048	Iretama	Iretama	sim	não	não	não	25 %
049	Itapejara d'Oeste	Pato Branco	não	não	não	não	0 %
050	Ivaí	Imbituva	sim	não	sim	não	50 %
051	Ivaiporã	Ivaiporã	sim	não	não	sim	50 %
052	Jaguapitã	Jaguapitã	sim	não	não	não	25 %
053	Jandaia do Sul	Jandaia do Sul	sim	sim	sim	sim	100 %
054	Janiópolis	Campo Mourão	sim	não	sim	não	50 %
055	Jardim Alegre	Ivaiporã	sim	sim	sim	não	75 %
056	Jundiá do Sul	Ribeirão do Pinhal	não	não	não	não	0 %
057	Kaloré	Jandaia do Sul	sim	sim	sim	sim	100 %
058	Lidianópolis	Ivaiporã	sim	sim	não	não	50 %
059	Loanda	Loanda	sim	não	não	não	25 %
060	Londrina	Londrina	sim	não	sim	não	50 %
061	Luiziana	Campo Mourão	não	não	não	não	0 %
062	Lunardelli	São João do Ivaí	não	não	não	não	0 %
063	Mandaguari	Maringá	sim	não	não	não	25 %
064	Mandirituba	Fazenda Rio Grande	não	não	não	não	0 %
065	Mangueirinha	Mangueirinha	não	não	não	não	0 %
066	Marialva	Marialva	não	não	não	não	0 %
067	Maringá	Maringá	sim	não	sim	não	50 %
068	Marmeleiro	Marmeleiro	sim	não	não	não	25 %
069	Marumbi	Jandaia do Sul	sim	sim	sim	sim	100 %
070	Matelândia	Matelândia	sim	não	não	não	25 %
071	Miraselva	Porecatu	não	não	não	não	0 %
072	Nova América da Colina	Assaí	não	não	não	não	0 %
073	Nova Esperança do Sudoeste	Salto do Lontra	não	não	não	não	0 %
074	Nova Olímpia	Cidade Gaúcha	não	não	não	não	0 %
075	Nova Prata do Iguaçu	Salto do Lontra	não	não	não	não	0 %
076	Novo Itacolomi	Apucarana	sim	não	não	não	25 %
077	Ortigueira	Ortigueira	não	não	não	não	0 %
078	Ouro Verde do Oeste	Toledo	sim	não	sim	não	50 %
079	Pato Branco	Pato Branco	sim	não	não	não	25 %
080	Pinhais	Pinhais	não	não	não	não	0 %
081	Pinhal de São Bento	Ampére	não	não	não	não	0 %
082	Ponta Grossa	Ponta Grossa	sim	não	sim	não	50 %
083	Porecatu	Porecatu	sim	não	sim	sim	75 %
084	Porto Rico	Loanda	sim	não	não	não	25 %
085	Prado Ferreira	Porecatu	não	não	não	não	0 %
086	Ramilândia	Matelândia	sim	não	não	não	25 %
087	Renascença	Marmeleiro	sim	sim	sim	sim	100 %
088	Reserva	Reserva	sim	não	não	não	25 %
089	Ribeirão do Pinhal	Ribeirão do Pinhal	não	não	não	não	0 %

N	Município	Comarca	Iniciado?	Concluído?	Comissão?	Orçamento?	%
090	Rio Branco do Ivaí	Grandes Rios	não	não	não	não	0 %
091	Rolândia	Rolândia	não	não	sim	sim	50 %
092	Roncador	Iretama	sim	sim	não	não	50 %
093	Rondon	Cidade Gaúcha	não	não	não	não	0 %
094	Rosário do Ivaí	Grandes Rios	não	não	não	não	0 %
095	Salgado Filho	Barracão	não	não	não	sim	25 %
096	Salto do Itararé	Siqueira Campos	não	não	sim	não	25 %
097	Salto do Lontra	Salto do Lontra	não	não	não	não	0 %
098	Santa Amélia	Bandeirantes	não	não	não	não	0 %
099	Santa Isabel do Ivaí	Santa Isabel do Ivaí	não	não	não	não	0 %
100	Santa Mariana	Santa Mariana	não	não	não	não	0 %
101	São João do Ivaí	São João do Ivaí	não	não	não	não	0 %
102	São José dos Pinhais	São José dos Pinhais	não	não	não	não	0 %
103	São Pedro do Iguaçu	Toledo	sim	não	sim	não	50 %
104	São Pedro do Ivaí	Jandaia do Sul	sim	sim	sim	sim	100 %
105	São Pedro do Paraná	Loanda	sim	não	não	não	25 %
106	São Sebastião da Amoreira	Assaí	não	não	não	não	0 %
107	Sapopema	Curiúva	sim	não	não	não	25 %
108	Siqueira Campos	Siqueira Campos	sim	sim	não	não	50 %
109	Tapira	Cidade Gaúcha	não	não	não	não	0 %
110	Telêmaco Borba	Telêmaco Borba	sim	não	não	sim	50 %
111	Terra Boa	Terra Boa	sim	sim	não	sim	75 %
112	Terra Roxa	Terra Roxa	não	não	não	não	0 %
113	Tibagi	Tibagi	não	não	não	não	0 %
114	Tijucas do Sul	São José dos Pinhais	não	não	não	não	0 %
115	Toledo	Toledo	sim	não	sim	não	50 %
116	Vera Cruz do Oeste	Matelândia	sim	não	não	não	25 %
117	Verê	Cruzeiro do Iguaçu	sim	não	sim	não	50 %
118	Virmond	Cantagalo	sim	não	não	não	25 %
119	Vitorino	Pato Branco	sim	não	não	não	25 %
	Totais Positivos (Sim)		63	22	27	20	-

Legenda

Iniciado?

Corresponde à pergunta (7)

7 - Caso o Plano Municipal de Atendimento Socioeducativo ainda não tenha sido elaborado, o processo respectivo já se iniciou?

Concluído?

Corresponde à pergunta (2)

2 - O Plano Municipal de Atendimento Socioeducativo já foi devidamente elaborado e aprovado?

Comissão?

Corresponde à pergunta (8)

8 - O CMDCA local instituiu Comissão Intersetorial destinada à elaboração do Plano Municipal de Atendimento Socioeducativo?

Orçamento?

Corresponde à pergunta (14)

14 - Foi incluída, na proposta de Lei de Diretrizes Orçamentárias para 2015, a previsão de recursos para implementação das ações correspondentes ao Plano Municipal de Atendimento Socioeducativo aprovado ou em fase de elaboração?

Realizado

Porcentual realizado, aplicando-se 25% ($\frac{1}{4}$) para cada item acima, onde:

0% - representa que não se teve o início da elaboração do Plano Municipal

75% - pode, por sua vez, significar que só falta a aprovação final do PMAS, como também que já foi devidamente aprovado mas que não se instituiu Comissão Intersetorial para tal.

(Este porcentual não deve ser analisado isoladamente)

Para acessar a resposta completa por município, incluindo os comentários – por exemplo, pesquise na listagem contida a partir da página 11.

Gráficos

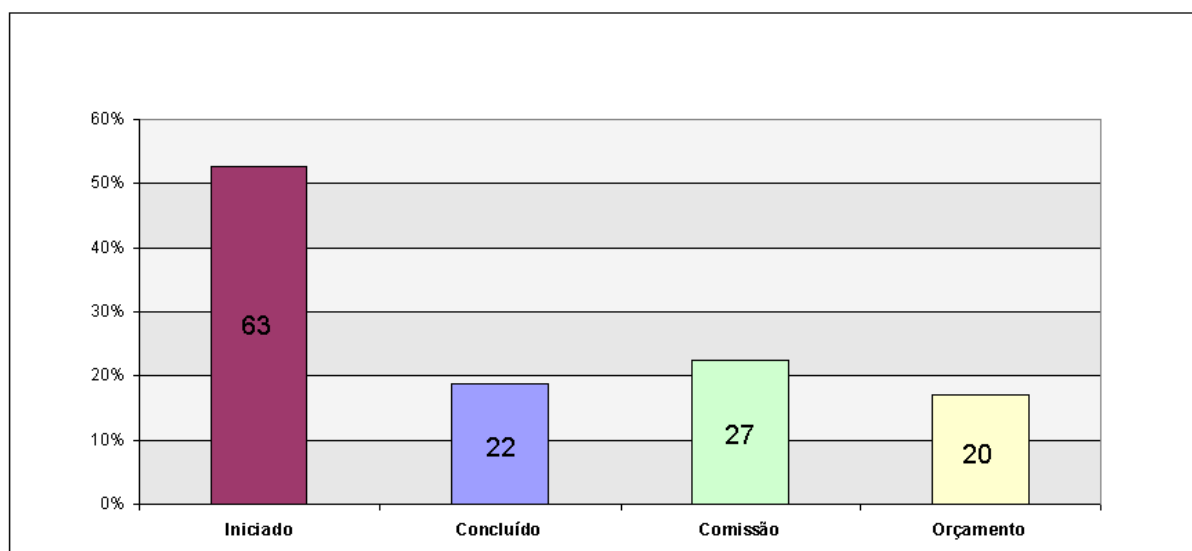
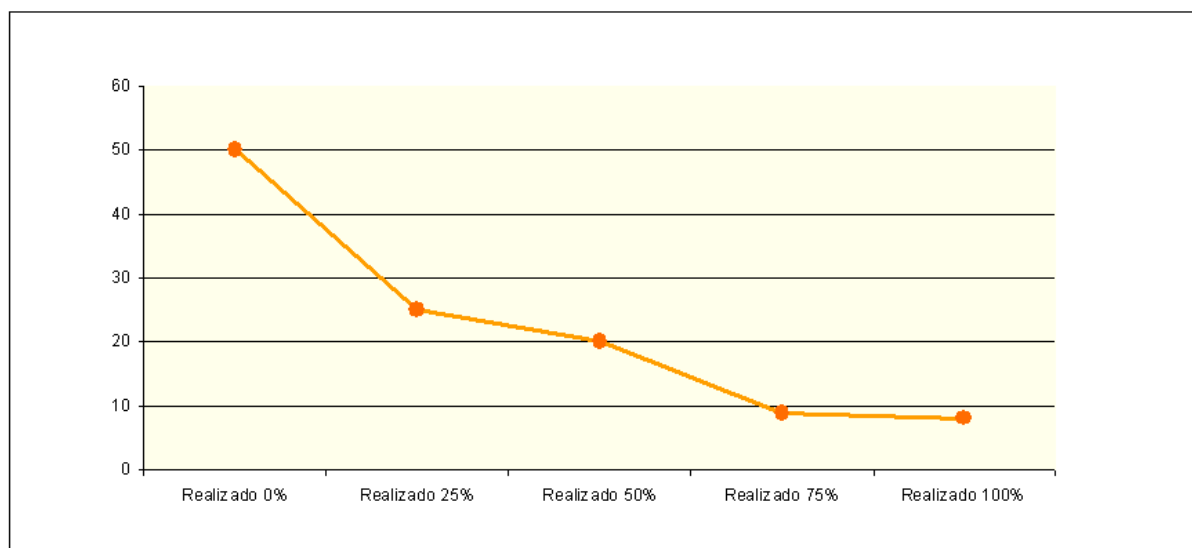
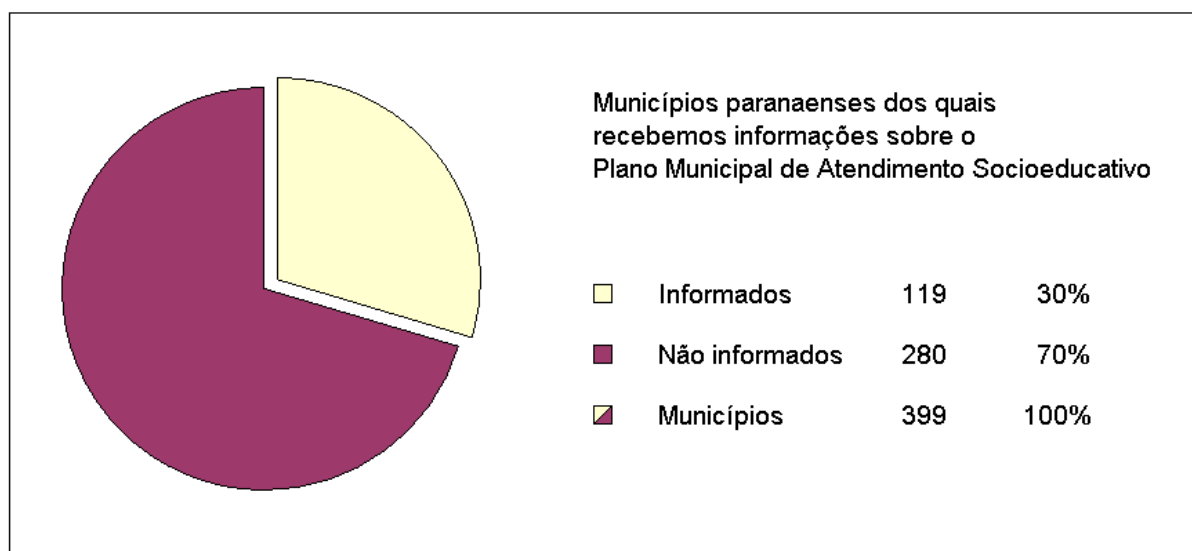

Municípios dos quais não recebemos informações

Adrianópolis, Almirante Tamandaré, Altamira do Paraná, Alto Paraíso, Alto Paraná, Alto Piquiri, Altônia, Alvorada do Sul, Amaporã, Andirá, Ângulo, Antonina, Antônio Olinto, Arapongas, Arapoti, Arapuã, Araruna, Araucária, Ariranha do Ivaí, Assis Chateaubriand, Astorga, Atalaia, Balsa Nova, Barra do Jacaré, Barracão, Bela Vista do Paraíso, Bituruna, Boa Esperança, Boa Esperança do Iguaçu, Boa Ventura de São Roque, Boa Vista da Aparecida, Bocaiúva do Sul, Borrazópolis, Brasilândia do Sul, Cafeara, Cafezal do Sul, Califórnia, Cambé, Campina da Lagoa, Campina do Simão, Campina Grande do Sul, Campo Bonito, Campo do Tenente, Campo Largo, Campo Magro, Cândido de Abreu, Cândói, Capanema, Carambeí, Carlópolis, Cascavel, Catanduvas, Centenário do Sul, Chopinzinho, Cianorte, Clevelândia, Colombo, Colorado, Conselheiro Mairinck, Contenda, Cornélio Procópio, Coronel Domingos Soares, Coronel Vivida, Cruz Machado, Cruzeiro do Iguaçu, Cruzeiro do Oeste, Cruzeiro do Sul, Cruzmaltina, Diamante D'Oeste, Diamante do Norte, Diamante do Sul, Douradina, Doutor Camargo, Enéas Marques, Engenheiro Beltrão, Entre Rios do Oeste, Esperança Nova, Espigão Alto do Iguaçu, Faxinal, Fênix, Fernandes Pinheiro, Floraí, Floresta, Flórida, Formosa do Oeste, Foz do Iguaçu, Foz do Jordão, Francisco Alves, Francisco Beltrão, General Carneiro, Goioerê, Guaíra, Guairaçá, Guapirama, Guaporema, Guarapuava, Guaraqueçaba, Guaratuba, Ibaiti, Ibema, Ibiporã, Icaraíma, Iguaçu, Inajá, Indianópolis, Ipiranga, Iporã, Iracema do Oeste, Itaúna do Sul, Itaguajé, Itaipulândia, Itambaracá, Itambé, Itaperuçu, Ivaté, Ivatuba, Jaboti, Jacarezinho, Jaguariaíva, Japira, Japurá, Jardim Olinda, Jataizinho, Jesuítas, Joaquim Távora, Juranda, Jussara, Lapa, Laranjal, Laranjeiras do Sul, Leópolis, Lindoeste, Lobato, Lupionópolis, Mallet, Mamborê, Mandaguaçu, Manfrinópolis, Manoel Ribas, Marechal Cândido Rondon, Maria Helena, Marilândia do Sul, Marilena, Mariluz, Mariópolis, Maripá, Marquinho, Matinhos, Mato Rico, Mauá da Serra, Medianeira, Mercedes, Mirador, Missal, Moreira Sales, Morretes, Munhoz de Melo, Nossa Senhora das Graças, Nova Aliança do Ivaí, Nova Aurora, Nova Cantu, Nova Esperança, Nova Fátima, Nova Laranjeiras, Nova Londrina, Nova Santa Bárbara, Nova Santa Rosa, Nova Tebas, Ourizona, Paiçandu, Palmas, Palmeira, Palmital, Palotina, Paraíso do Norte, Paranacity, Paranaguá, Paranaipoema, Paranaíba, Pato Bragado, Paula Freitas, Paulo Frontin, Peabiru, Perobal, Pérola, Pérola d'Oeste, Piên, Pinhalão, Pinhão, Piraí do Sul, Piraquara, Pitanga, Pitangueiras, Planaltina do Paraná, Planalto, Pontal do Paraná, Porto Amazonas, Porto Barreiro, Porto Vitória, Pranchita, Presidente Castelo Branco, Primeiro de Maio, Prudentópolis, Quarto Centenário, Quatiguá, Quatro Barras, Quatro Pontes, Quedas do Iguaçu, Querência do Norte, Quinta do Sol, Quitandinha, Rancho Alegre, Rancho Alegre D'Oeste, Realeza, Rebouças, Reserva do Iguaçu, Ribeirão Claro, Rio Azul, Rio Bom, Rio Bonito do Iguaçu, Rio Branco do Sul, Rio Negro, Sabáudia, Santa Cecília do Pavão, Santa Cruz de Monte Castelo, Santa Fé, Santa Helena, Santa Inês, Santa Izabel do Oeste, Santa Lúcia, Santa Maria do Oeste, Santa Mônica, Santa Tereza do Oeste, Santa Terezinha de Itaipu, Santana do Itararé, Santo Antônio da Platina, Santo Antônio do Caiuá, Santo Antônio do Paraíso, Santo Antônio do Sudoeste, Santo Inácio, São Carlos do Ivaí, São Jerônimo da Serra, São João, São João do Caiuá, São João do Triunfo, São Jorge d'Oeste, São Jorge do Ivaí, São Jorge do Patrocínio, São José da Boa Vista, São José das Palmeiras, São Manoel do Paraná, São Mateus do Sul, São Miguel do Iguaçu, São Tomé, Sarandi, Saudade do Iguaçu, Sengés, Serranópolis do Iguaçu, Sertaneja, Sertanópolis, Sulina, Tamarana, Tamboara, Tapejara, Teixeira Soares, Terra Rica, Tomazina, Três Barras do Paraná, Tunas do Paraná, Tuneiras do Oeste, Tupãssi, Turvo, Ubiratã, Umuarama, União da Vitória, Uniflor, Uraí, Ventania, Wenceslau Braz, Xambrê.

Abatiá

1 - Comarca:

Ribeirão do Pinhal

2 - O Plano Municipal de Atendimento Socioeducativo já foi devidamente elaborado e aprovado?

Não

7 - Caso o Plano Municipal de Atendimento Socioeducativo ainda não tenha sido elaborado, o processo respectivo já se iniciou?

Não

8 - O CMDCA local instituiu Comissão Intersetorial destinada à elaboração do Plano Municipal de Atendimento Socioeducativo?

Não

14 - Foi incluída, na proposta de Lei de Diretrizes Orçamentárias para 2015, a previsão de recursos para implementação das ações correspondentes ao Plano Municipal de Atendimento Socioeducativo aprovado ou em fase de elaboração?

Não

Enviado por: E-mail Institucional - 13 de junho de 2014 19:06 // Endereço de IP: 179.149.114.133 (Proxy: 200.189.113.233)

Adrianópolis

Dados não Informados

Agudos do Sul

1 - Comarca:

Fazenda Rio Grande

2 - O Plano Municipal de Atendimento Socioeducativo já foi devidamente elaborado e aprovado?

Sim

3 - Data da publicação do Plano Municipal de Atendimento Socioeducativo:

28/05/2014

4 - Ato (Resolução, Deliberação, Decreto etc.) que aprovou o Plano Municipal de Atendimento Socioeducativo:

Resolução CMDCA nº 08 de 28 de maio de 2014

5 - Ações e programas socioeducativos e/ou protetivos compreendidos no Plano e em execução:

Ações de prevenção (especificar abaixo)

6 - Órgãos e entidades executoras das ações e programas respectivos (especificar, indicando se governamental ou não governamental):

CMDCA e Conselho Tutelar

7 - Caso o Plano Municipal de Atendimento Socioeducativo ainda não tenha sido elaborado, o processo respectivo já se iniciou?

Não

8 - O CMDCA local instituiu Comissão Intersetorial destinada à elaboração do Plano Municipal de Atendimento Socioeducativo?

Sim

9 - Órgãos / Setores da Administração que integram a Comissão Intersetorial referida no item anterior:

Assistência Social

Cultura

Educação

Esporte

Saúde

10 - Entidades não governamentais que integram a Comissão Intersetorial:

APAE e Missão SOS Vida

14 - Foi incluída, na proposta de Lei de Diretrizes Orçamentárias para 2015, a previsão de recursos para implementação das ações correspondentes ao Plano Municipal de Atendimento Socioeducativo aprovado ou em fase de elaboração?

Não

Enviado por: E-mail Institucional - 13 de junho de 2014 16:31 // Endereço de IP: 10.65.80.113 (Proxy: 200.189.113.233)

Almirante Tamandaré

Dados não Informados

Altamira do Paraná

Dados não Informados

Alto Paraíso

Dados não Informados

Alto Paraná

Dados não Informados

Alto Piquiri

Dados não Informados

Altônia

Dados não Informados

Alvorada do Sul

Dados não Informados

Amaporã

Dados não Informados

Ampére

1 - Comarca:

Ampére

2 - O Plano Municipal de Atendimento Socioeducativo já foi devidamente elaborado e aprovado?

Não

7 - Caso o Plano Municipal de Atendimento Socioeducativo ainda não tenha sido elaborado, o processo respectivo já se iniciou?

Não

8 - O CMDCA local instituiu Comissão Intersetorial destinada à elaboração do Plano Municipal de Atendimento Socioeducativo?

Não

14 - Foi incluída, na proposta de Lei de Diretrizes Orçamentárias para 2015, a previsão de recursos para implementação das ações correspondentes ao Plano Municipal de Atendimento Socioeducativo aprovado ou em fase de elaboração?

Não

Enviado por: Visitante // Endereço de IP: 187.119.168.4 (Proxy: 10.15.202.131)

Anahy

1 - Comarca:

Corbélia

2 - O Plano Municipal de Atendimento Socioeducativo já foi devidamente elaborado e aprovado?

Sim

3 - Data da publicação do Plano Municipal de Atendimento Socioeducativo:

18/06/2013

4 - Ato (Resolução, Deliberação, Decreto etc.) que aprovou o Plano Municipal de Atendimento Socioeducativo:

Ata nº 08/2013 e Resolução nº 02/2013, ambas CMDCA

5 - Ações e programas socioeducativos e/ou protetivos compreendidos no Plano e em execução:

Ações de prevenção (especificar abaixo)

Obrigação de reparar o dano

Prestação de serviços à comunidade

Liberdade assistida

Medidas relacionadas no art. 101 do ECA (especificar abaixo)

Atendimento aos pais / responsável

6 - Órgãos e entidades executoras das ações e programas respectivos (especificar, indicando se governamental ou não governamental):

Secretarias Municipais, CRAS, Colégio Estadual e Escola Municipal, Polícia Militar (governamentais); Centro de Recreação e convívio Educacional e APAE (não-governamental);

7 - Caso o Plano Municipal de Atendimento Socioeducativo ainda não tenha sido elaborado, o processo respectivo já se iniciou?

Não

8 - O CMDCA local instituiu Comissão Intersetorial destinada à elaboração do Plano Municipal de Atendimento Socioeducativo?

Sim

9 - Órgãos / Setores da Administração que integram a Comissão Intersetorial referida no item anterior:

Assistência Social

Educação

Saúde

Outro: Conselho Tutelar e CRAS;

10 - Entidades não governamentais que integram a Comissão Intersetorial:

Representantes CMDCA

12 - Número de reuniões já realizadas:

05

14 - Foi incluída, na proposta de Lei de Diretrizes Orçamentárias para 2015, a previsão de recursos para implementação das ações correspondentes ao Plano Municipal de Atendimento Socioeducativo aprovado ou em fase de elaboração?

Sim

15 - Comentários adicionais:

O Plano Municipal já está sendo aplicado, bem como o Poder Judiciário e Ministério Público estão fazendo as devidas supervisões e inspeções para manter a regularidade dos trabalhos.

Enviado por: Visitante - 17 de junho de 2014 11:33 // Endereço de IP: 10.65.69.12 (Proxy: 200.189.113.233)

Andirá

Dados não Informados

Ângulo

Dados não Informados

Antonina

Dados não Informados

Antônio Olinto

Dados não Informados

Apucarana

1 - Comarca:
Apucarana

2 - O Plano Municipal de Atendimento Socioeducativo já foi devidamente elaborado e aprovado?
Não

3 - Data da publicação do Plano Municipal de Atendimento Socioeducativo:
prejudica

4 - Ato (Resolução, Deliberação, Decreto etc.) que aprovou o Plano Municipal de Atendimento Socioeducativo:
prejudicado

6 - Órgãos e entidades executoras das ações e programas respectivos (especificar, indicando se governamental ou não governamental):
prejudicado

7 - Caso o Plano Municipal de Atendimento Socioeducativo ainda não tenha sido elaborado, o processo respectivo já se iniciou?
Sim

8 - O CMDCA local instituiu Comissão Intersectorial destinada à elaboração do Plano Municipal de Atendimento Socioeducativo?
Sim

9 - Órgãos / Setores da Administração que integram a Comissão Intersectorial referida no item anterior:
Assistência Social

10 - Entidades não governamentais que integram a Comissão Intersectorial:
Toda a rede de Apucarana está debatendo.

13 - Participação de representantes de outros órgãos/poderes/autoridades nas reuniões:
Ministério Público

14 - Foi incluída, na proposta de Lei de Diretrizes Orçamentárias para 2015, a previsão de recursos para implementação das ações correspondentes ao Plano Municipal de Atendimento Socioeducativo aprovado ou em fase de elaboração?
Não

15 - Comentários adicionais:
O CMDCA instituiu a "Comissão de Políticas Públicas para Adolescentes em Conflito com a Lei" para discussão e elaboração do Plano Decenal.

Enviado por: Visitante - 25 de junho de 2014 10:07 // Endereço de IP: 10.65.29.37 (Proxy: 200.189.113.233)

Arapongas

Dados não Informados

Arapoti

Dados não Informados

Arapuã

Dados não Informados

Araruna

Dados não Informados

Araucária

Dados não Informados

Ariranha do Ivaí

Dados não Informados

Assaí

1 - Comarca:

Assaí

2 - O Plano Municipal de Atendimento Socioeducativo já foi devidamente elaborado e aprovado?

Não

7 - Caso o Plano Municipal de Atendimento Socioeducativo ainda não tenha sido elaborado, o processo respectivo já se iniciou?

Não

8 - O CMDCA local instituiu Comissão Intersectorial destinada à elaboração do Plano Municipal de Atendimento Socioeducativo?

Não

14 - Foi incluída, na proposta de Lei de Diretrizes Orçamentárias para 2015, a previsão de recursos para implementação das ações correspondentes ao Plano Municipal de Atendimento Socioeducativo aprovado ou em fase de elaboração?

Não

15 - Comentários adicionais:

Formulário preenchido por Régis Sant'Ana Júnior, Suporte Técnico do CAOPCAE, com base no Ofício nº 44/2014 - 2ª PJCA, de 09JUN2014.

Enviado por: Ofício / Anexo - 18 de junho de 2014 08:34 // Endereço de IP: 10.65.0.143 (Proxy: 200.189.113.233)

Assis Chateaubriand

Dados não Informados

Astorga

Dados não Informados

Atalaia

Dados não Informados

Balsa Nova

Dados não Informados

Bandeirantes

1 - Comarca:

Bandeirantes

2 - O Plano Municipal de Atendimento Socioeducativo já foi devidamente elaborado e aprovado?

Não

4 - Ato (Resolução, Deliberação, Decreto etc.) que aprovou o Plano Municipal de Atendimento Socioeducativo:
Resposta Prejudicada

5 - Ações e programas socioeducativos e/ou protetivos compreendidos no Plano e em execução:

Outro: Resposta Prejudicada

6 - Órgãos e entidades executoras das ações e programas respectivos (especificar, indicando se governamental ou não governamental):

Resposta Prejudicada

7 - Caso o Plano Municipal de Atendimento Socioeducativo ainda não tenha sido elaborado, o processo respectivo já se iniciou?

Não

8 - O CMDCA local instituiu Comissão Intersetorial destinada à elaboração do Plano Municipal de Atendimento Socioeducativo?

Não

9 - Órgãos / Setores da Administração que integram a Comissão Intersetorial referida no item anterior:

Outro: Resposta Prejudicada

10 - Entidades não governamentais que integram a Comissão Intersetorial:

Resposta Prejudicada

12 - Número de reuniões já realizadas:

Prejudicad

13 - Participação de representantes de outros órgãos/poderes/autoridades nas reuniões:

Outro: Resposta Prejudicada

14 - Foi incluída, na proposta de Lei de Diretrizes Orçamentárias para 2015, a previsão de recursos para implementação das ações correspondentes ao Plano Municipal de Atendimento Socioeducativo aprovado ou em fase de elaboração?

Não

15 - Comentários adicionais:

Considerando que até o presente momento o Plano em questão ainda não foi devidamente implementado, serão adotadas as devidas providências para que dentro em breve seja elaborado e encaminhado para aprovação, mobilizando os respectivos atores sociais envolvidos.

Enviado por: E-mail Institucional - 13 de junho de 2014 17:12 // Endereço de IP: 10.65.38.11 (Proxy: 200.189.113.233)

Barbosa Ferraz

1 - Comarca:

Barbosa Ferraz

2 - O Plano Municipal de Atendimento Socioeducativo já foi devidamente elaborado e aprovado?

Não

7 - Caso o Plano Municipal de Atendimento Socioeducativo ainda não tenha sido elaborado, o processo respectivo já se iniciou?

Não

8 - O CMDCA local instituiu Comissão Intersetorial destinada à elaboração do Plano Municipal de Atendimento Socioeducativo?

Não

14 - Foi incluída, na proposta de Lei de Diretrizes Orçamentárias para 2015, a previsão de recursos para implementação das ações correspondentes ao Plano Municipal de Atendimento Socioeducativo aprovado ou em fase de elaboração?

Não

Enviado por: E-mail Institucional - 29 de maio de 2014 11:31 // Endereço de IP: 10.65.39.35 (Proxy: 200.189.113.233)

Barra do Jacaré

Dados não Informados

Barracão

Dados não Informados

Bela Vista da Caroba

1 - Comarca:

Ampére

2 - O Plano Municipal de Atendimento Socioeducativo já foi devidamente elaborado e aprovado?

Não

7 - Caso o Plano Municipal de Atendimento Socioeducativo ainda não tenha sido elaborado, o processo respectivo já se iniciou?

Não

8 - O CMDCA local instituiu Comissão Intersectorial destinada à elaboração do Plano Municipal de Atendimento Socioeducativo?

Não

14 - Foi incluída, na proposta de Lei de Diretrizes Orçamentárias para 2015, a previsão de recursos para implementação das ações correspondentes ao Plano Municipal de Atendimento Socioeducativo aprovado ou em fase de elaboração?

Não

Enviado por: Visitante // Endereço de IP: 187.119.168.4 (Proxy: 10.15.202.131)

Bela Vista do Paraíso

Dados não Informados

Bituruna

Dados não Informados

Boa Esperança

Dados não Informados

Boa Esperança do Iguaçu

Dados não Informados

Boa Ventura de São Roque

Dados não Informados

Boa Vista da Aparecida

Dados não Informados

Bocaiúva do Sul

Dados não Informados

Bom Jesus do Sul

1 - Comarca:

Barracão

2 - O Plano Municipal de Atendimento Socioeducativo já foi devidamente elaborado e aprovado?

Sim

3 - Data da publicação do Plano Municipal de Atendimento Socioeducativo:

13/12/2012

4 - Ato (Resolução, Deliberação, Decreto etc.) que aprovou o Plano Municipal de Atendimento Socioeducativo:

Ata de Assembléia aprovada pelos Conselheiros do Conselho Municipal do Direitos da Criança e do Adolescente de Bom Jesus do Sul

5 - Ações e programas socioeducativos e/ou protetivos compreendidos no Plano e em execução:

Ações de prevenção (especificar abaixo)

Advertência (acompanhada da orientação ao adolescente e aos pais / responsável)

Obrigação de reparar o dano

Prestação de serviços à comunidade

Liberdade assistida

Medidas relacionadas no art. 101 do ECA (especificar abaixo)

Atendimento aos pais / responsável

Outro: Capacitação profissional para a equipe técnica

6 - Órgãos e entidades executoras das ações e programas respectivos (especificar, indicando se governamental ou não governamental):

Departamentos de Assistência Social, de Cultura, de Esporte e de Saúde da Prefeitura Municipal; Conselho Municipal dos Direitos da Criança e do Adolescente - CMDCA, Conselho Municipal de Saúde - CMS, Conselho Tutelar, Associação de Proteção à Maternidade e à Infância - APMI, Clubes de Mães e Pastoral da Criança.

7 - Caso o Plano Municipal de Atendimento Socioeducativo ainda não tenha sido elaborado, o processo respectivo já se iniciou?

Não

8 - O CMDCA local instituiu Comissão Intersectorial destinada à elaboração do Plano Municipal de Atendimento Socioeducativo?

Não

9 - Órgãos / Setores da Administração que integram a Comissão Intersectorial referida no item anterior:

Assistência Social

Educação

Saúde

10 - Entidades não governamentais que integram a Comissão Intersectorial:

CMDCA, CMAS, CMS, APMI, Clube de Mães e Pastoral da Criança

11 - Data da primeira reunião da Comissão Intersectorial:

27/11/2012

12 - Número de reuniões já realizadas:

2

13 - Participação de representantes de outros órgãos/poderes/autoridades nas reuniões:

Ministério Público

14 - Foi incluída, na proposta de Lei de Diretrizes Orçamentárias para 2015, a previsão de recursos para implementação das ações correspondentes ao Plano Municipal de Atendimento Socioeducativo aprovado ou em fase de elaboração?

Sim

15 - Comentários adicionais:

As informações utilizadas para o preenchimento do presente formulário foram fornecidas pela secretaria de assistência social do Município de Bom Jesus do Sul, Sra. Marilene Pinheiro Cabral Deola

(Comentário de e-mail descartado: 22 de maio de 2014 11:16) Segundo informado pelo assistente social do Município, Sr. Bruno Alberto Wagner, os membros do CDCA do município participarão do Seminário Plano Decenal dos Direitos da Criança e do Adolescente do Paraná a ser realizado nos dias 03 e 04 de junho em Curitiba/PR, oportunidade em que, acredita, receberão diretrizes para a elaboração do Plano Municipal de Atendimento Socioeducativo.

Enviado por: Visitante - 22 de maio de 2014 13:05 // Endereço de IP: 10.65.40.21 (Proxy: 200.189.113.233)

Bom Sucesso

1 - Comarca:

Jandaia do Sul

2 - O Plano Municipal de Atendimento Socioeducativo já foi devidamente elaborado e aprovado?

Sim

3 - Data da publicação do Plano Municipal de Atendimento Socioeducativo:
20/11/2009

4 - Ato (Resolução, Deliberação, Decreto etc.) que aprovou o Plano Municipal de Atendimento Socioeducativo:
Deliberação

5 - Ações e programas socioeducativos e/ou protetivos compreendidos no Plano e em execução:
Prestação de serviços à comunidade
Liberdade assistida
Medidas relacionadas no art. 101 do ECA (especificar abaixo)

6 - Órgãos e entidades executoras das ações e programas respectivos (especificar, indicando se governamental ou não governamental):
CRAS - Centro de Referência de Assistência Social

7 - Caso o Plano Municipal de Atendimento Socioeducativo ainda não tenha sido elaborado, o processo respectivo já se iniciou?
Sim

8 - O CMDCA local instituiu Comissão Intersectorial destinada à elaboração do Plano Municipal de Atendimento Socioeducativo?
Sim

9 - Órgãos / Setores da Administração que integram a Comissão Intersectorial referida no item anterior:
Assistência Social

Educação

Saúde

Trabalho / Capacitação para o Trabalho

10 - Entidades não governamentais que integram a Comissão Intersectorial:
CMDCA

11 - Data da primeira reunião da Comissão Intersectorial:
2

14 - Foi incluída, na proposta de Lei de Diretrizes Orçamentárias para 2015, a previsão de recursos para implementação das ações correspondentes ao Plano Municipal de Atendimento Socioeducativo aprovado ou em fase de elaboração?
Sim

Enviado por: Visitante - 17 de junho de 2014 10:30 // Endereço de IP: 10.65.109.17 (Proxy: 200.189.113.233)

Bom Sucesso do Sul

1 - Comarca:
Pato Branco

2 - O Plano Municipal de Atendimento Socioeducativo já foi devidamente elaborado e aprovado?
Não

7 - Caso o Plano Municipal de Atendimento Socioeducativo ainda não tenha sido elaborado, o processo respectivo já se iniciou?
Não

8 - O CMDCA local instituiu Comissão Intersectorial destinada à elaboração do Plano Municipal de Atendimento Socioeducativo?
Não

14 - Foi incluída, na proposta de Lei de Diretrizes Orçamentárias para 2015, a previsão de recursos para implementação das ações correspondentes ao Plano Municipal de Atendimento Socioeducativo aprovado ou em fase de elaboração?
Não

15 - Comentários adicionais:

Há procedimento próprio instaurado pela Promotoria de Justiça para acompanhamento da elaboração do Plano Municipal, vez que ofícios anteriores a presente data e posteriores à publicação do Plano Nacional em 2013 não tiveram resposta.

Enviado por: E-mail Institucional - 13 de junho de 2014 21:56 // Endereço de IP: 201.33.238.33 (Proxy: 200.189.113.233)

Borrazópolis

Dados não Informados

Braganey

1 - Comarca:

Corbélia

2 - O Plano Municipal de Atendimento Socioeducativo já foi devidamente elaborado e aprovado?

Sim

3 - Data da publicação do Plano Municipal de Atendimento Socioeducativo:

12/06/2013

4 - Ato (Resolução, Deliberação, Decreto etc.) que aprovou o Plano Municipal de Atendimento Socioeducativo:

Ata nº 04/2013 e Resolução nº 04/2013, ambas CMDCA

5 - Ações e programas socioeducativos e/ou protetivos compreendidos no Plano e em execução:

Ações de prevenção (especificar abaixo)

Obrigação de reparar o dano

Prestação de serviços à comunidade

Liberdade assistida

Medidas relacionadas no art. 101 do ECA (especificar abaixo)

Atendimento aos pais / responsável

6 - Órgãos e entidades executoras das ações e programas respectivos (especificar, indicando se governamental ou não governamental):

Ação Social, Saúde e Educação (governamentais); APAE e IEMS-Instituto Educacional Padre Manoel Soares (não-governamentais)

7 - Caso o Plano Municipal de Atendimento Socioeducativo ainda não tenha sido elaborado, o processo respectivo já se iniciou?

Não

8 - O CMDCA local instituiu Comissão Intersetorial destinada à elaboração do Plano Municipal de Atendimento Socioeducativo?

Sim

9 - Órgãos / Setores da Administração que integram a Comissão Intersetorial referida no item anterior:

Assistência Social

Educação

Saúde

10 - Entidades não governamentais que integram a Comissão Intersetorial:

Não houveram.

11 - Data da primeira reunião da Comissão Intersetorial:

26/04/2013

12 - Número de reuniões já realizadas:

02

14 - Foi incluída, na proposta de Lei de Diretrizes Orçamentárias para 2015, a previsão de recursos para implementação das ações correspondentes ao Plano Municipal de Atendimento Socioeducativo aprovado ou em fase de elaboração?

Sim

15 - Comentários adicionais:

O Plano Municipal já está sendo aplicado, bem como o Poder Judiciário e Ministério Público estão fazendo as devidas supervisões e inspeções para manter a regularidade dos trabalhos.

Enviado por: Visitante - 17 de junho de 2014 11:36 // Endereço de IP: 10.65.69.12 (Proxy: 200.189.113.233)

Brasilândia do Sul

Dados não Informados

Cafeara

Dados não Informados

Cafelândia

1 - Comarca:

Corbélia

2 - O Plano Municipal de Atendimento Socioeducativo já foi devidamente elaborado e aprovado?

Sim

4 - Ato (Resolução, Deliberação, Decreto etc.) que aprovou o Plano Municipal de Atendimento Socioeducativo:

Ata nº 03/2013 CMDCA

5 - Ações e programas socioeducativos e/ou protetivos compreendidos no Plano e em execução:

Ações de prevenção (especificar abaixo)

Obrigação de reparar o dano

Prestação de serviços à comunidade

Liberdade assistida

Medidas relacionadas no art. 101 do ECA (especificar abaixo)

Atendimento aos pais / responsável

6 - Órgãos e entidades executoras das ações e programas respectivos (especificar, indicando se governamental ou não governamental):

Secretarias Assistência, Agricultura, Viação e Obras, Saúde, Educação (governamentais); APAE, Fundação Padre Luis Luise, APMI, Grupo de Jovens Igreja Católica, Pastoral da Sobriedade (não-governamentais);

7 - Caso o Plano Municipal de Atendimento Socioeducativo ainda não tenha sido elaborado, o processo respectivo já se iniciou?

Não

8 - O CMDCA local instituiu Comissão Intersetorial destinada à elaboração do Plano Municipal de Atendimento Socioeducativo?

Não

14 - Foi incluída, na proposta de Lei de Diretrizes Orçamentárias para 2015, a previsão de recursos para implementação das ações correspondentes ao Plano Municipal de Atendimento Socioeducativo aprovado ou em fase de elaboração?

Sim

15 - Comentários adicionais:

O Plano Municipal já esta sendo aplicado, bem como o Poder Judiciário e Ministério Público estão fazendo as devidas supervisões e inspeções para manter a regularidade dos trabalhos.

Enviado por: Visitante - 17 de junho de 2014 11:39 // Endereço de IP: 10.65.69.12 (Proxy: 200.189.113.233)

Cafezal do Sul

Dados não Informados

Califórnia

Dados não Informados

Cambará

1 - Comarca:

Cambará

2 - O Plano Municipal de Atendimento Socioeducativo já foi devidamente elaborado e aprovado?

Não

7 - Caso o Plano Municipal de Atendimento Socioeducativo ainda não tenha sido elaborado, o processo respectivo já se iniciou?

Não

8 - O CMDCA local instituiu Comissão Intersetorial destinada à elaboração do Plano Municipal de Atendimento Socioeducativo?

Não

14 - Foi incluída, na proposta de Lei de Diretrizes Orçamentárias para 2015, a previsão de recursos para implementação das ações correspondentes ao Plano Municipal de Atendimento Socioeducativo aprovado ou em fase de elaboração?

Não

15 - Comentários adicionais:

A informação é que, a primeira etapa será a capacitação da gestora e a Presidente do Conselho da Assistência Social que será ministrada em 03 e 04 de junho deste ano (2014).

Enviado por: Visitante - 27 de maio de 2014 17:25 // Endereço de IP: 10.65.43.21 (Proxy: 200.189.113.233)

Cambé

Dados não Informados

Cambira

1 - Comarca:

Apucarana

2 - O Plano Municipal de Atendimento Socioeducativo já foi devidamente elaborado e aprovado?

Não

3 - Data da publicação do Plano Municipal de Atendimento Socioeducativo:

prejudica

4 - Ato (Resolução, Deliberação, Decreto etc.) que aprovou o Plano Municipal de Atendimento Socioeducativo:

prejudicado

6 - Órgãos e entidades executoras das ações e programas respectivos (especificar, indicando se governamental ou não governamental):

prejudicado

7 - Caso o Plano Municipal de Atendimento Socioeducativo ainda não tenha sido elaborado, o processo respectivo já se iniciou?

Sim

8 - O CMDCA local instituiu Comissão Intersetorial destinada à elaboração do Plano Municipal de Atendimento Socioeducativo?

Não

10 - Entidades não governamentais que integram a Comissão Intersetorial:

prejudicado

11 - Data da primeira reunião da Comissão Intersetorial:

prejudicad

12 - Número de reuniões já realizadas:

01

14 - Foi incluída, na proposta de Lei de Diretrizes Orçamentárias para 2015, a previsão de recursos para implementação das ações correspondentes ao Plano Municipal de Atendimento Socioeducativo aprovado ou em fase de elaboração?

Não

15 - Comentários adicionais:

A primeira reunião do CMDCA para discussão do assunto ocorreu no dia 06/06/2014.

Enviado por: Visitante - 25 de junho de 2014 10:11 // Endereço de IP: 10.65.29.37 (Proxy: 200.189.113.233)

Campina da Lagoa

Dados não Informados

Campina do Simão

Dados não Informados

Campina Grande do Sul

Dados não Informados

Campo Bonito

Dados não Informados

Campo do Tenente

Dados não Informados

Campo Largo

Dados não Informados

Campo Magro

Dados não Informados

Campo Mourão

1 - Comarca:

Campo Mourão

2 - O Plano Municipal de Atendimento Socioeducativo já foi devidamente elaborado e aprovado?

Não

7 - Caso o Plano Municipal de Atendimento Socioeducativo ainda não tenha sido elaborado, o processo respectivo já se iniciou?

Não

8 - O CMDCA local instituiu Comissão Intersetorial destinada à elaboração do Plano Municipal de Atendimento Socioeducativo?

Não

14 - Foi incluída, na proposta de Lei de Diretrizes Orçamentárias para 2015, a previsão de recursos para implementação das ações correspondentes ao Plano Municipal de Atendimento Socioeducativo aprovado ou em fase de elaboração?

Não

Enviado por: E-mail Institucional - 11 de junho de 2014 15:47 // Endereço de IP: 10.65.49.113 (Proxy: 200.189.113.233)

Cândido de Abreu

Dados não Informados

Candói

Dados não Informados

Cantagalo

1 - Comarca:

Cantagalo

2 - O Plano Municipal de Atendimento Socioeducativo já foi devidamente elaborado e aprovado?

Sim

3 - Data da publicação do Plano Municipal de Atendimento Socioeducativo:

11/04/2012

4 - Ato (Resolução, Deliberação, Decreto etc.) que aprovou o Plano Municipal de Atendimento Socioeducativo:

Ata 08/2012 CMDCA

5 - Ações e programas socioeducativos e/ou protetivos compreendidos no Plano e em execução:
Prestação de serviços à comunidade
Liberdade assistida

6 - Órgãos e entidades executoras das ações e programas respectivos (especificar, indicando se governamental ou não governamental):

Prestação de serviços à comunidade - CRER;

Liberdade Assistida - CREAS - ambos governamentais.

7 - Caso o Plano Municipal de Atendimento Socioeducativo ainda não tenha sido elaborado, o processo respectivo já se iniciou?

Sim

8 - O CMDCA local instituiu Comissão Intersetorial destinada à elaboração do Plano Municipal de Atendimento Socioeducativo?

Não

14 - Foi incluída, na proposta de Lei de Diretrizes Orçamentárias para 2015, a previsão de recursos para implementação das ações correspondentes ao Plano Municipal de Atendimento Socioeducativo aprovado ou em fase de elaboração?

Não

15 - Comentários adicionais:

Será incluído na LDO através de emenda.

Enviado por: Visitante - 5 de junho de 2014 10:59 // Endereço de IP: 10.65.52.12 (Proxy: 200.189.113.233)

Capanema

Dados não Informados

Capitão Leônidas Marques

1 - Comarca:

Capitão Leônidas Marques

2 - O Plano Municipal de Atendimento Socioeducativo já foi devidamente elaborado e aprovado?

Não

7 - Caso o Plano Municipal de Atendimento Socioeducativo ainda não tenha sido elaborado, o processo respectivo já se iniciou?

Não

8 - O CMDCA local instituiu Comissão Intersetorial destinada à elaboração do Plano Municipal de Atendimento Socioeducativo?

Não

14 - Foi incluída, na proposta de Lei de Diretrizes Orçamentárias para 2015, a previsão de recursos para implementação das ações correspondentes ao Plano Municipal de Atendimento Socioeducativo aprovado ou em fase de elaboração?

Não

Enviado por: E-mail Institucional - 13 de junho de 2014 17:19 // Endereço de IP: 10.65.54.11 (Proxy: 200.189.113.233)

Carambeí

Dados não Informados

Carlópolis

Dados não Informados

Cascavel

Dados não Informados

Castro

1 - Comarca:

Castro

2 - O Plano Municipal de Atendimento Socioeducativo já foi devidamente elaborado e aprovado?

Não

5 - Ações e programas socioeducativos e/ou protetivos compreendidos no Plano e em execução:

Ações de prevenção (especificar abaixo)

Liberdade assistida

Medidas relacionadas no art. 101 do ECA (especificar abaixo)

Atendimento aos pais / responsável

6 - Órgãos e entidades executoras das ações e programas respectivos (especificar, indicando se governamental ou não governamental):

CREAS Liberdade Assistida e Prestação de Serviços à Comunidade

7 - Caso o Plano Municipal de Atendimento Socioeducativo ainda não tenha sido elaborado, o processo respectivo já se iniciou?

Sim

8 - O CMDCA local instituiu Comissão Intersectorial destinada à elaboração do Plano Municipal de Atendimento Socioeducativo?

Sim

9 - Órgãos / Setores da Administração que integram a Comissão Intersectorial referida no item anterior:

Assistência Social

Cultura

Educação

Esporte

Família

Finanças

Habitação

Saúde

Trabalho / Capacitação para o Trabalho

10 - Entidades não governamentais que integram a Comissão Intersectorial:

CMDCA e Conselho Tutelar

11 - Data da primeira reunião da Comissão Intersectorial:

21/05/2014

12 - Número de reuniões já realizadas:

01

14 - Foi incluída, na proposta de Lei de Diretrizes Orçamentárias para 2015, a previsão de recursos para implementação das ações correspondentes ao Plano Municipal de Atendimento Socioeducativo aprovado ou em fase de elaboração?

Não

15 - Comentários adicionais:

O questionário foi respondido com o auxílio da Secretaria Municipal de Família e Desenvolvimento Social, Sra. Ludiele Marcowicz. Esclareceu que as tratativas a respeito da formulação do Plano iniciaram naquela primeira reunião e que pretendem concluir até o final de novembro deste ano.

Enviado por: Visitante - 23 de maio de 2014 14:05 // Endereço de IP: 10.65.20.136 (Proxy: 200.189.113.233)

Catanduvas

Dados não Informados

Centenário do Sul

Dados não Informados

Cerro Azul

1 - Comarca:

Cerro Azul

2 - O Plano Municipal de Atendimento Socioeducativo já foi devidamente elaborado e aprovado?

Não

7 - Caso o Plano Municipal de Atendimento Socioeducativo ainda não tenha sido elaborado, o processo respectivo já se iniciou?

Sim

8 - O CMDCA local instituiu Comissão Intersetorial destinada à elaboração do Plano Municipal de Atendimento Socioeducativo?

Não

14 - Foi incluída, na proposta de Lei de Diretrizes Orçamentárias para 2015, a previsão de recursos para implementação das ações correspondentes ao Plano Municipal de Atendimento Socioeducativo aprovado ou em fase de elaboração?

Não

Enviado por: E-mail Institucional - 13 de junho de 2014 13:55 // Endereço de IP: 10.65.60.12 (Proxy: 200.189.113.233)

Céu Azul

1 - Comarca:

Matelândia

2 - O Plano Municipal de Atendimento Socioeducativo já foi devidamente elaborado e aprovado?

Não

7 - Caso o Plano Municipal de Atendimento Socioeducativo ainda não tenha sido elaborado, o processo respectivo já se iniciou?

Sim

8 - O CMDCA local instituiu Comissão Intersetorial destinada à elaboração do Plano Municipal de Atendimento Socioeducativo?

Não

14 - Foi incluída, na proposta de Lei de Diretrizes Orçamentárias para 2015, a previsão de recursos para implementação das ações correspondentes ao Plano Municipal de Atendimento Socioeducativo aprovado ou em fase de elaboração?

Não

Enviado por: Visitante - 13 de junho de 2014 14:15 // Endereço de IP: 10.65.134.203 (Proxy: 200.189.113.233)

Chopinzinho

Dados não Informados

Cianorte

Dados não Informados

Cidade Gaúcha

1 - Comarca:

Cidade Gaúcha

2 - O Plano Municipal de Atendimento Socioeducativo já foi devidamente elaborado e aprovado?

Não

7 - Caso o Plano Municipal de Atendimento Socioeducativo ainda não tenha sido elaborado, o processo respectivo já se iniciou?

Sim

8 - O CMDCA local instituiu Comissão Intersetorial destinada à elaboração do Plano Municipal de Atendimento Socioeducativo?

Não

14 - Foi incluída, na proposta de Lei de Diretrizes Orçamentárias para 2015, a previsão de recursos para implementação das ações correspondentes ao Plano Municipal de Atendimento Socioeducativo aprovado ou em fase de elaboração?
Não

Enviado por: E-mail Institucional - 2 de junho de 2014 11:20 // Endereço de IP: 10.65.63.11 (Proxy: 200.189.113.233)

Clevelândia

Dados não Informados

Colombo

Dados não Informados

Colorado

Dados não Informados

Congonhinhas

1 - Comarca:
Congonhinhas

2 - O Plano Municipal de Atendimento Socioeducativo já foi devidamente elaborado e aprovado?
Sim

5 - Ações e programas socioeducativos e/ou protetivos compreendidos no Plano e em execução:
Prestação de serviços à comunidade

Liberdade assistida

7 - Caso o Plano Municipal de Atendimento Socioeducativo ainda não tenha sido elaborado, o processo respectivo já se iniciou?
Não

8 - O CMDCA local instituiu Comissão Intersectorial destinada à elaboração do Plano Municipal de Atendimento Socioeducativo?
Não

12 - Número de reuniões já realizadas:
00

14 - Foi incluída, na proposta de Lei de Diretrizes Orçamentárias para 2015, a previsão de recursos para implementação das ações correspondentes ao Plano Municipal de Atendimento Socioeducativo aprovado ou em fase de elaboração?
Não

Enviado por: Visitante - 13 de junho de 2014 16:13 // Endereço de IP: 10.65.68.200 (Proxy: 200.189.113.233)

Conselheiro Mairinck

Dados não Informados

Contenda

Dados não Informados

Corbélia

1 - Comarca:
Corbélia

2 - O Plano Municipal de Atendimento Socioeducativo já foi devidamente elaborado e aprovado?

Sim

3 - Data da publicação do Plano Municipal de Atendimento Socioeducativo:

26/06/2013

4 - Ato (Resolução, Deliberação, Decreto etc.) que aprovou o Plano Municipal de Atendimento Socioeducativo:

Ata nº 17/2013 e Resolução nº 04/2013, ambas CMDCA

5 - Ações e programas socioeducativos e/ou protetivos compreendidos no Plano e em execução:

Ações de prevenção (especificar abaixo)

Obrigação de reparar o dano

Prestação de serviços à comunidade

Liberdade assistida

Medidas relacionadas no art. 101 do ECA (especificar abaixo)

Atendimento aos pais / responsável

6 - Órgãos e entidades executoras das ações e programas respectivos (especificar, indicando se governamental ou não governamental):

Secretarias Assistência, Saúde, Educação, Abrigo, CEMEI, Colégios Estaduais e Escolas Municipais, Polícias Civil e Militar (governamentais); EMATER, Fundação Luz e Vida e APAE (não-governamentais);

7 - Caso o Plano Municipal de Atendimento Socioeducativo ainda não tenha sido elaborado, o processo respectivo já se iniciou?

Não

8 - O CMDCA local instituiu Comissão Intersetorial destinada à elaboração do Plano Municipal de Atendimento Socioeducativo?

Não

14 - Foi incluída, na proposta de Lei de Diretrizes Orçamentárias para 2015, a previsão de recursos para implementação das ações correspondentes ao Plano Municipal de Atendimento Socioeducativo aprovado ou em fase de elaboração?

Sim

15 - Comentários adicionais:

O Plano Municipal já esta sendo aplicado, bem como o Poder Judiciário e Ministério Público estão fazendo as devidas supervisões e inspeções para manter a regularidade dos trabalhos.

Enviado por: Visitante - 17 de junho de 2014 11:41 // Endereço de IP: 10.65.69.12 (Proxy: 200.189.113.233)

Cornélio Procópio

Dados não Informados

Coronel Domingos Soares

Dados não Informados

Coronel Vivida

Dados não Informados

Corumbataí do Sul

1 - Comarca:

Barbosa Ferraz

2 - O Plano Municipal de Atendimento Socioeducativo já foi devidamente elaborado e aprovado?

Não

7 - Caso o Plano Municipal de Atendimento Socioeducativo ainda não tenha sido elaborado, o processo respectivo já se iniciou?

Não

8 - O CMDCA local instituiu Comissão Intersetorial destinada à elaboração do Plano Municipal de Atendimento Socioeducativo?

Não

14 - Foi incluída, na proposta de Lei de Diretrizes Orçamentárias para 2015, a previsão de recursos para implementação das ações correspondentes ao Plano Municipal de Atendimento Socioeducativo aprovado ou em fase de elaboração?
Não

Enviado por: E-mail Institucional - 29 de maio de 2014 11:32 // Endereço de IP: 10.65.39.35 (Proxy: 200.189.113.233)

Cruz Machado

Dados não Informados

Cruzeiro do Iguaçu

Dados não Informados

Cruzeiro do Oeste

Dados não Informados

Cruzeiro do Sul

Dados não Informados

Cruzmalina

Dados não Informados

Curitiba

1 - Comarca:
Curitiba

2 - O Plano Municipal de Atendimento Socioeducativo já foi devidamente elaborado e aprovado?
Sim

8 - O CMDCA local instituiu Comissão Intersetorial destinada à elaboração do Plano Municipal de Atendimento Socioeducativo?
Sim

15 - Comentários adicionais:

- a) A Comissão Intersetorial está sendo formada para a manutenção do plano municipal.
- b) Informações fornecidas por Fernando Guiraud (Psicólogo do CAOPCAE/MPPR)

Enviado por: Fernando Guiraud // Endereço de IP: (Dados não oficiais)

Curiúva

1 - Comarca:
Curiúva

2 - O Plano Municipal de Atendimento Socioeducativo já foi devidamente elaborado e aprovado?
Não

7 - Caso o Plano Municipal de Atendimento Socioeducativo ainda não tenha sido elaborado, o processo respectivo já se iniciou?
Não

8 - O CMDCA local instituiu Comissão Intersetorial destinada à elaboração do Plano Municipal de Atendimento Socioeducativo?
Não

14 - Foi incluída, na proposta de Lei de Diretrizes Orçamentárias para 2015, a previsão de recursos para implementação das ações correspondentes ao Plano Municipal de Atendimento Socioeducativo aprovado ou em fase de elaboração?
Não

15 - Comentários adicionais:

O CMDCA informou, por expediente escrito, que as discussões a respeito do Plano Municipal de Atendimento Socioeducativo Decenal serão iniciadas nas próximas reuniões do referido conselho.

Enviado por: E-mail Institucional - 13 de junho de 2014 10:54 // Endereço de IP: 10.65.75.201 (Proxy: 200.189.113.233)

Diamante D'Oeste

Dados não Informados

Diamante do Norte

Dados não Informados

Diamante do Sul

Dados não Informados

Dois Vizinhos

1 - Comarca:

Dois Vizinhos

2 - O Plano Municipal de Atendimento Socioeducativo já foi devidamente elaborado e aprovado?

Não

7 - Caso o Plano Municipal de Atendimento Socioeducativo ainda não tenha sido elaborado, o processo respectivo já se iniciou?

Sim

8 - O CMDCA local instituiu Comissão Intersectorial destinada à elaboração do Plano Municipal de Atendimento Socioeducativo?

Sim

9 - Órgãos / Setores da Administração que integram a Comissão Intersectorial referida no item anterior:

Assistência Social

Educação

Saúde

13 - Participação de representantes de outros órgãos/poderes/autoridades nas reuniões:

Ministério Público

Poder Judiciário

Polícia Civil

Polícia Militar

14 - Foi incluída, na proposta de Lei de Diretrizes Orçamentárias para 2015, a previsão de recursos para implementação das ações correspondentes ao Plano Municipal de Atendimento Socioeducativo aprovado ou em fase de elaboração?

Não

Enviado por: E-mail Institucional - 13 de junho de 2014 17:35 // Endereço de IP: 177.155.123.53 (Proxy: 200.189.113.233)

Douradina

Dados não Informados

Doutor Camargo

Dados não Informados

Doutor Ulysses

1 - Comarca:

Cerro Azul

2 - O Plano Municipal de Atendimento Socioeducativo já foi devidamente elaborado e aprovado?

Não

7 - Caso o Plano Municipal de Atendimento Socioeducativo ainda não tenha sido elaborado, o processo respectivo já se iniciou?

Sim

8 - O CMDCA local instituiu Comissão Intersetorial destinada à elaboração do Plano Municipal de Atendimento Socioeducativo?

Não

14 - Foi incluída, na proposta de Lei de Diretrizes Orçamentárias para 2015, a previsão de recursos para implementação das ações correspondentes ao Plano Municipal de Atendimento Socioeducativo aprovado ou em fase de elaboração?

Não

Enviado por: E-mail Institucional - 13 de junho de 2014 13:56 // Endereço de IP: 10.65.60.12 (Proxy: 200.189.113.233)

Enéas Marques

Dados não Informados

Engenheiro Beltrão

Dados não Informados

Entre Rios do Oeste

Dados não Informados

Esperança Nova

Dados não Informados

Espigão Alto do Iguaçu

Dados não Informados

Farol

1 - Comarca:

Campo Mourão

2 - O Plano Municipal de Atendimento Socioeducativo já foi devidamente elaborado e aprovado?

Não

7 - Caso o Plano Municipal de Atendimento Socioeducativo ainda não tenha sido elaborado, o processo respectivo já se iniciou?

Não

8 - O CMDCA local instituiu Comissão Intersetorial destinada à elaboração do Plano Municipal de Atendimento Socioeducativo?

Não

14 - Foi incluída, na proposta de Lei de Diretrizes Orçamentárias para 2015, a previsão de recursos para implementação das ações correspondentes ao Plano Municipal de Atendimento Socioeducativo aprovado ou em fase de elaboração?

Não

Enviado por: E-mail Institucional - 11 de junho de 2014 15:45 // Endereço de IP: 10.65.49.113 (Proxy: 200.189.113.233)

Faxinal

Dados não Informados

Fazenda Rio Grande

1 - Comarca:

Fazenda Rio Grande

2 - O Plano Municipal de Atendimento Socioeducativo já foi devidamente elaborado e aprovado?

Não

5 - Ações e programas socioeducativos e/ou protetivos compreendidos no Plano e em execução:

Advertência (acompanhada da orientação ao adolescente e aos pais / responsável)

Prestação de serviços à comunidade

Liberdade assistida

Medidas relacionadas no art. 101 do ECA (especificar abaixo)

Atendimento aos pais / responsável

6 - Órgãos e entidades executoras das ações e programas respectivos (especificar, indicando se governamental ou não governamental):

Programa Superação de Liberdade Assistida (municipal)

7 - Caso o Plano Municipal de Atendimento Socioeducativo ainda não tenha sido elaborado, o processo respectivo já se iniciou?

Não

8 - O CMDCA local instituiu Comissão Intersectorial destinada à elaboração do Plano Municipal de Atendimento Socioeducativo?

Não

9 - Órgãos / Setores da Administração que integram a Comissão Intersectorial referida no item anterior:

Assistência Social

Trabalho / Capacitação para o Trabalho

14 - Foi incluída, na proposta de Lei de Diretrizes Orçamentárias para 2015, a previsão de recursos para implementação das ações correspondentes ao Plano Municipal de Atendimento Socioeducativo aprovado ou em fase de elaboração?

Não

Enviado por: E-mail Institucional - 13 de junho de 2014 16:22 // Endereço de IP: 10.65.80.113 (Proxy: 200.189.113.233)

Fênix

Dados não Informados

Fernandes Pinheiro

Dados não Informados

Figueira

1 - Comarca:

Curiúva

2 - O Plano Municipal de Atendimento Socioeducativo já foi devidamente elaborado e aprovado?

Não

7 - Caso o Plano Municipal de Atendimento Socioeducativo ainda não tenha sido elaborado, o processo respectivo já se iniciou?

Não

8 - O CMDCA local instituiu Comissão Intersectorial destinada à elaboração do Plano Municipal de Atendimento Socioeducativo?

Não

14 - Foi incluída, na proposta de Lei de Diretrizes Orçamentárias para 2015, a previsão de recursos para implementação das ações correspondentes ao Plano Municipal de Atendimento Socioeducativo aprovado ou em fase de elaboração?
Não

15 - Comentários adicionais:

O CMDCA informou, por meio do Ofício nº 02/2014 que estará participando de um curso de capacitação em Curitiba, no início do mês de junho, com a finalidade de Capacitação para elaboração do Plano Decenal Municipal.

Enviado por: Visitante - 13 de junho de 2014 10:50 // Endereço de IP: 10.65.75.201 (Proxy: 200.189.113.233)

Flor da Serra do Sul

1 - Comarca:

Marmeleiro

2 - O Plano Municipal de Atendimento Socioeducativo já foi devidamente elaborado e aprovado?

Não

7 - Caso o Plano Municipal de Atendimento Socioeducativo ainda não tenha sido elaborado, o processo respectivo já se iniciou?

Sim

8 - O CMDCA local instituiu Comissão Intersetorial destinada à elaboração do Plano Municipal de Atendimento Socioeducativo?

Não

14 - Foi incluída, na proposta de Lei de Diretrizes Orçamentárias para 2015, a previsão de recursos para implementação das ações correspondentes ao Plano Municipal de Atendimento Socioeducativo aprovado ou em fase de elaboração?

Não

15 - Comentários adicionais:

Expediu-se ofício ao Gestor Municipal de Flor da Serra do Sul, solicitando a adoção imediata de medidas visando implementar o Plano de atendimento Sócioeducativo nos termos da Lei nº 12.594/2012.

Enviado por: Visitante - 16 de junho de 2014 17:02 // Endereço de IP: 10.65.144.12 (Proxy: 200.189.113.233)

Floraí

Dados não Informados

Floresta

Dados não Informados

Florestópolis

1 - Comarca:

Porecatu

2 - O Plano Municipal de Atendimento Socioeducativo já foi devidamente elaborado e aprovado?

Não

7 - Caso o Plano Municipal de Atendimento Socioeducativo ainda não tenha sido elaborado, o processo respectivo já se iniciou?

Não

8 - O CMDCA local instituiu Comissão Intersetorial destinada à elaboração do Plano Municipal de Atendimento Socioeducativo?

Não

14 - Foi incluída, na proposta de Lei de Diretrizes Orçamentárias para 2015, a previsão de recursos para implementação das ações correspondentes ao Plano Municipal de Atendimento Socioeducativo aprovado ou em fase de elaboração?

Não

15 - Comentários adicionais:

PSC é executado através do projeto Construindo o Futuro. LA é executada através do CRAS, sendo que implantação de programa específico é meta do Planejamento Setorial-2014.

Enviado por: Ofício / Anexo - 14 de agosto de 2014 22:42 // Endereço de IP: 10.65.0.143 (Proxy: 10.15.202.130)

Flórida

Dados não Informados

Formosa do Oeste

Dados não Informados

Foz do Iguaçu

Dados não Informados

Foz do Jordão

Dados não Informados

Francisco Alves

Dados não Informados

Francisco Beltrão

Dados não Informados

General Carneiro

Dados não Informados

Godoy Moreira

1 - Comarca:

São João do Ivaí

2 - O Plano Municipal de Atendimento Socioeducativo já foi devidamente elaborado e aprovado?

Não

7 - Caso o Plano Municipal de Atendimento Socioeducativo ainda não tenha sido elaborado, o processo respectivo já se iniciou?

Não

8 - O CMDCA local instituiu Comissão Intersectorial destinada à elaboração do Plano Municipal de Atendimento Socioeducativo?

Não

14 - Foi incluída, na proposta de Lei de Diretrizes Orçamentárias para 2015, a previsão de recursos para implementação das ações correspondentes ao Plano Municipal de Atendimento Socioeducativo aprovado ou em fase de elaboração?

Não

15 - Comentários adicionais:

Considerando que a Promotora de Justiça assumiu a titularidade desta Comarca em data de 10.05.2014 e, tendo em vista o acúmulo de serviço, não houve tempo hábil para a tomada de providências no que diz respeito à elaboração e implementação do Plano de Atendimento Socioeducativo.

Enviado por: E-mail Institucional - 11 de junho de 2014 09:06 // Endereço de IP: 10.65.198.12 (Proxy: 200.189.113.233)

Goioerê

Dados não Informados

Goioxim

1 - Comarca:
Cantagalo

2 - O Plano Municipal de Atendimento Socioeducativo já foi devidamente elaborado e aprovado?
Não

7 - Caso o Plano Municipal de Atendimento Socioeducativo ainda não tenha sido elaborado, o processo respectivo já se iniciou?
Não

8 - O CMDCA local instituiu Comissão Intersetorial destinada à elaboração do Plano Municipal de Atendimento Socioeducativo?
Não

14 - Foi incluída, na proposta de Lei de Diretrizes Orçamentárias para 2015, a previsão de recursos para implementação das ações correspondentes ao Plano Municipal de Atendimento Socioeducativo aprovado ou em fase de elaboração?
Não

Enviado por: Visitante - 5 de junho de 2014 11:04 // Endereço de IP: 10.65.52.12 (Proxy: 200.189.113.233)

Grandes Rios

1 - Comarca:
Grandes Rios

2 - O Plano Municipal de Atendimento Socioeducativo já foi devidamente elaborado e aprovado?
Não

5 - Ações e programas socioeducativos e/ou protetivos compreendidos no Plano e em execução:
Atendimento aos pais / responsável
Outro: projeto menino esperança/ serviço de convivencia e fortalecimento de vinculo do CRAS

6 - Órgãos e entidades executoras das ações e programas respectivos (especificar, indicando se governamental ou não governamental):
Secretaria de

Assistencia Social e Secretaria de Educação

7 - Caso o Plano Municipal de Atendimento Socioeducativo ainda não tenha sido elaborado, o processo respectivo já se iniciou?
Não

8 - O CMDCA local instituiu Comissão Intersetorial destinada à elaboração do Plano Municipal de Atendimento Socioeducativo?
Não

13 - Participação de representantes de outros órgãos/poderes/autoridades nas reuniões:
Ministério Público
Outro: pastoral da criança, entidades religiosas e poder publico

14 - Foi incluída, na proposta de Lei de Diretrizes Orçamentárias para 2015, a previsão de recursos para implementação das ações correspondentes ao Plano Municipal de Atendimento Socioeducativo aprovado ou em fase de elaboração?
Não

15 - Comentários adicionais:
Quanto ao Plano Municipal de Atendimento Socioeducativo, segundo a assistente social Pâmela, nunca existia no município bem como não há notícias de projetos a respeito.

Enviado por: Visitante - 16 de junho de 2014 13:22 // Endereço de IP: 10.65.86.12 (Proxy: 200.189.113.233)

Guaira

Dados não Informados

Guairaçá

Dados não Informados

Guamiranga

1 - Comarca:

Imbituva

2 - O Plano Municipal de Atendimento Socioeducativo já foi devidamente elaborado e aprovado?

Não

7 - Caso o Plano Municipal de Atendimento Socioeducativo ainda não tenha sido elaborado, o processo respectivo já se iniciou?

Sim

8 - O CMDCA local instituiu Comissão Intersetorial destinada à elaboração do Plano Municipal de Atendimento Socioeducativo?

Não

14 - Foi incluída, na proposta de Lei de Diretrizes Orçamentárias para 2015, a previsão de recursos para implementação das ações correspondentes ao Plano Municipal de Atendimento Socioeducativo aprovado ou em fase de elaboração?

Não

15 - Comentários adicionais:

Os integrantes da Assistência Social do Município de Guamiranga elaboraram um esboço de plano de atendimento a ser debatido e complementado. Nessa esteira, a Promotoria de Justiça da Comarca de Imbituva encaminhou ao CMDCA de Guamiranga o ofício n. 106/2014, através do qual foi ressaltada a necessidade de convocação de reunião extraordinária, em caráter de urgência, visando instituir a comissão intersetorial, de modo a proceder ao exame, discussão e complementação do esboço de plano de atendimento já elaborado. Da mesma forma, foi encaminhado ao Prefeito Municipal de Guamiranga o ofício n. 104/2014, através do qual foi ressaltada a necessidade de previsão em lei orçamentária de recursos visando a implementação das ações correspondentes ao Plano Municipal de Atendimento Socioeducativo.

Enviado por: E-mail Institucional - 13 de junho de 2014 19:38 // Endereço de IP: 177.3.66.2 (Proxy: 200.189.113.233)

Guapirama

Dados não Informados

Guaporema

Dados não Informados

Guaraci

1 - Comarca:

Jaguapitã

2 - O Plano Municipal de Atendimento Socioeducativo já foi devidamente elaborado e aprovado?

Não

7 - Caso o Plano Municipal de Atendimento Socioeducativo ainda não tenha sido elaborado, o processo respectivo já se iniciou?

Sim

8 - O CMDCA local instituiu Comissão Intersetorial destinada à elaboração do Plano Municipal de Atendimento Socioeducativo?

Não

14 - Foi incluída, na proposta de Lei de Diretrizes Orçamentárias para 2015, a previsão de recursos para implementação das ações correspondentes ao Plano Municipal de Atendimento Socioeducativo aprovado ou em fase de elaboração?

Não

15 - Comentários adicionais:

Foi instaurado inquérito civil para acompanhar a instituição, sendo expedido ofício cobrando a regulamentação e orientando como deverá ser feito.

Enviado por: Visitante - 5 de junho de 2014 13:59 // Endereço de IP: 10.65.107.200 (Proxy: 200.189.113.233)

Guaraniaçu

1 - Comarca:
Guaraniaçu

2 - O Plano Municipal de Atendimento Socioeducativo já foi devidamente elaborado e aprovado?
Não

4 - Ato (Resolução, Deliberação, Decreto etc.) que aprovou o Plano Municipal de Atendimento Socioeducativo:
prejudicado

6 - Órgãos e entidades executoras das ações e programas respectivos (especificar, indicando se governamental ou não governamental):
prejudicado

7 - Caso o Plano Municipal de Atendimento Socioeducativo ainda não tenha sido elaborado, o processo respectivo já se iniciou?
Sim

8 - O CMDCA local instituiu Comissão Intersectorial destinada à elaboração do Plano Municipal de Atendimento Socioeducativo?
Não

10 - Entidades não governamentais que integram a Comissão Intersectorial:
prejudicado

12 - Número de reuniões já realizadas:
00

14 - Foi incluída, na proposta de Lei de Diretrizes Orçamentárias para 2015, a previsão de recursos para implementação das ações correspondentes ao Plano Municipal de Atendimento Socioeducativo aprovado ou em fase de elaboração?
Não

Enviado por: Visitante - 11 de junho de 2014 11:21 // Endereço de IP: 10.65.89.202 (Proxy: 200.189.113.233)

Guarapuava

Dados não Informados

Guaraqueçaba

Dados não Informados

Guaratuba

Dados não Informados

Honório Serpa

1 - Comarca:
Mangueirinha

2 - O Plano Municipal de Atendimento Socioeducativo já foi devidamente elaborado e aprovado?
Não

7 - Caso o Plano Municipal de Atendimento Socioeducativo ainda não tenha sido elaborado, o processo respectivo já se iniciou?
Não

8 - O CMDCA local instituiu Comissão Intersectorial destinada à elaboração do Plano Municipal de Atendimento Socioeducativo?
Não

14 - Foi incluída, na proposta de Lei de Diretrizes Orçamentárias para 2015, a previsão de recursos para implementação das ações correspondentes ao Plano Municipal de Atendimento Socioeducativo aprovado ou em fase de elaboração?
Não

15 - Comentários adicionais:

Eritana Aparecida Jaguszewski, Assistente Social do município, informa em resposta Of. nº 358/2014 da Promotora de Justiça que o município aguarda orientações do Estado e que participarão, em Curitiba, de evento ref. ao Plano Decenal Paranaense.

Enviado por: Ofício / Anexo - 14 de agosto de 2014 22:23 // Endereço de IP: 10.65.0.143 (Proxy: 10.15.202.130)

Ibaiti

Dados não Informados

Ibema

Dados não Informados

Ibiporã

Dados não Informados

Icaraíma

Dados não Informados

Iguaraçu

Dados não Informados

Iguatu

1 - Comarca:
Corbélia

2 - O Plano Municipal de Atendimento Socioeducativo já foi devidamente elaborado e aprovado?
Sim

4 - Ato (Resolução, Deliberação, Decreto etc.) que aprovou o Plano Municipal de Atendimento Socioeducativo:
Ata nº 42/2013 e Resolução nº 02/2013, ambas CMDCA

5 - Ações e programas socioeducativos e/ou protetivos compreendidos no Plano e em execução:

Ações de prevenção (especificar abaixo)

Obrigação de reparar o dano

Prestação de serviços à comunidade

Liberdade assistida

Medidas relacionadas no art. 101 do ECA (especificar abaixo)

Atendimento aos pais / responsável

6 - Órgãos e entidades executoras das ações e programas respectivos (especificar, indicando se governamental ou não governamental):

Secretaria Ação Penal, Saúde, Educação, CEMEI, Colégio Estadual e Escola Municipal, PETI - Programa de Erradicação Trabalho Infantil, CRAS, Administração Pública, Centro de Convivência do Idoso, PM (governamentais);
Pastoral da Criança (não-governamental);

7 - Caso o Plano Municipal de Atendimento Socioeducativo ainda não tenha sido elaborado, o processo respectivo já se iniciou?

Não

8 - O CMDCA local instituiu Comissão Intersetorial destinada à elaboração do Plano Municipal de Atendimento Socioeducativo?

Não

14 - Foi incluída, na proposta de Lei de Diretrizes Orçamentárias para 2015, a previsão de recursos para implementação das ações correspondentes ao Plano Municipal de Atendimento Socioeducativo aprovado ou em fase de elaboração?

Sim

15 - Comentários adicionais:

O Plano Municipal já esta sendo aplicado, bem como o Poder Judiciário e Ministério Público estão fazendo as devidas supervisões e inspeções para manter a regularidade dos trabalhos.

Enviado por: Visitante - 17 de junho de 2014 12:21 // Endereço de IP: 10.65.69.12 (Proxy: 200.189.113.233)

Imbaú

1 - Comarca:

Telêmaco Borba

2 - O Plano Municipal de Atendimento Socioeducativo já foi devidamente elaborado e aprovado?

Sim

3 - Data da publicação do Plano Municipal de Atendimento Socioeducativo:

28/05/2014

4 - Ato (Resolução, Deliberação, Decreto etc.) que aprovou o Plano Municipal de Atendimento Socioeducativo:

Resolução 04/2013

5 - Ações e programas socioeducativos e/ou protetivos compreendidos no Plano e em execução:

Ações de prevenção (especificar abaixo)

Prestação de serviços à comunidade

Liberdade assistida

Medidas relacionadas no art. 101 do ECA (especificar abaixo)

Atendimento aos pais / responsável

7 - Caso o Plano Municipal de Atendimento Socioeducativo ainda não tenha sido elaborado, o processo respectivo já se iniciou?

Não

8 - O CMDCA local instituiu Comissão Intersectorial destinada à elaboração do Plano Municipal de Atendimento Socioeducativo?

Não

14 - Foi incluída, na proposta de Lei de Diretrizes Orçamentárias para 2015, a previsão de recursos para implementação das ações correspondentes ao Plano Municipal de Atendimento Socioeducativo aprovado ou em fase de elaboração?

Sim

15 - Comentários adicionais:

Com relação às especificações solicitadas no item 5, esclarecemos que, segundo informado pelo Município, as ações de prevenção são aplicadas pela Rede de Proteção à Criança e ao Adolescente. Quanto as medidas do art. 101 do ECA, estas são: orientação, apoio e acompanhamento temporários, matrícula e frequência em estabelecimento oficial de ensino, inclusão em programa comunitário e requisição de tratamento médico, psicológico ou psiquiátrico.

Enviado por: Visitante - 13 de junho de 2014 16:52 // Endereço de IP: 10.65.106.12 (Proxy: 200.189.113.233)

Imbituva

1 - Comarca:

Imbituva

2 - O Plano Municipal de Atendimento Socioeducativo já foi devidamente elaborado e aprovado?

Não

7 - Caso o Plano Municipal de Atendimento Socioeducativo ainda não tenha sido elaborado, o processo respectivo já se iniciou?

Sim

8 - O CMDCA local instituiu Comissão Intersectorial destinada à elaboração do Plano Municipal de Atendimento Socioeducativo?

Sim

9 - Órgãos / Setores da Administração que integram a Comissão Intersectorial referida no item anterior:

Assistência Social

Educação

Saúde

11 - Data da primeira reunião da Comissão Intersectorial:

29/04/2014

12 - Número de reuniões já realizadas:

2

13 - Participação de representantes de outros órgãos/poderes/autoridades nas reuniões:

Ministério Público

Poder Judiciário

Outro: Conselho Tutelar

14 - Foi incluída, na proposta de Lei de Diretrizes Orçamentárias para 2015, a previsão de recursos para implementação das ações correspondentes ao Plano Municipal de Atendimento Socioeducativo aprovado ou em fase de elaboração?
Não

15 - Comentários adicionais:

A Promotoria de Justiça da Comarca de Imbituva encaminhou ao Prefeito Municipal o ofício n. 103/2014, através do qual foi ressaltada a necessidade de previsão em lei orçamentária de recursos visando a implementação das ações correspondentes ao Plano Municipal de Atendimento Socioeducativo.

(E-mail do mesmo, descartado: 13 de junho de 2014 19:25)

Enviado por: E-mail Institucional - 13 de junho de 2014 19:48 // Endereço de IP: 177.3.66.2 (Proxy: 200.189.113.233)

Inácio Martins

1 - Comarca:

Irati

2 - O Plano Municipal de Atendimento Socioeducativo já foi devidamente elaborado e aprovado?

Não

7 - Caso o Plano Municipal de Atendimento Socioeducativo ainda não tenha sido elaborado, o processo respectivo já se iniciou?

Não

8 - O CMDCA local instituiu Comissão Intersetorial destinada à elaboração do Plano Municipal de Atendimento Socioeducativo?

Não

14 - Foi incluída, na proposta de Lei de Diretrizes Orçamentárias para 2015, a previsão de recursos para implementação das ações correspondentes ao Plano Municipal de Atendimento Socioeducativo aprovado ou em fase de elaboração?
Não

15 - Comentários adicionais:

No dia 18/06/2014, será realizada reunião entre esta Promotora de Justiça e o CMDCA do Município de Inácio Martins/PR, a qual terá como um de seus assuntos principais a instituição da formação da comissão intersectorial destinada à elaboração do Plano Municipal de Atendimento Socioeducativo. Ademais, duas representantes da Secretaria Municipal de Bem-Estar Social de Inácio Martins compareceram, em 03/06/2014, em palestra promovida pelo Município de Irati, em conjunto com a SEDS (Secretaria Estadual da Família e Desenvolvimento Social), ministrada pela Pedagoga Juliana Sabbag, a qual teve como pauta a prática de condutas e procedimentos a serem adotados pelos funcionários e órgãos municipais responsáveis pela aplicação das medidas socioeducativas em meio aberto, na qual esteve presente a 2.ª Promotoria de Justiça da Comarca de Irati, que tem como uma de suas atribuições atuação junto à área da Criança e do Adolescente. Maria Luiza Correa de Mello - Promotora de Justiça

Enviado por: Visitante - 5 de junho de 2014 15:17 // Endereço de IP: 10.65.101.200 (Proxy: 200.189.113.233)

Inajá

Dados não Informados

Indianópolis

Dados não Informados

Ipiranga

Dados não Informados

Iporã

Dados não Informados

Iracema do Oeste

Dados não Informados

Irati

1 - Comarca:

Irati

2 - O Plano Municipal de Atendimento Socioeducativo já foi devidamente elaborado e aprovado?

Não

7 - Caso o Plano Municipal de Atendimento Socioeducativo ainda não tenha sido elaborado, o processo respectivo já se iniciou?

Não

8 - O CMDCA local instituiu Comissão Intersetorial destinada à elaboração do Plano Municipal de Atendimento Socioeducativo?

Não

14 - Foi incluída, na proposta de Lei de Diretrizes Orçamentárias para 2015, a previsão de recursos para implementação das ações correspondentes ao Plano Municipal de Atendimento Socioeducativo aprovado ou em fase de elaboração?

Não

15 - Comentários adicionais:

No dia 05/06/2014, foi realizada reunião do CMDCA do Município de Irati, na qual ficou determinado que na próxima semana (entre os dias 09/06 e 13/06) será realizada reunião para deliberações relacionadas à formação da comissão intersectorial destinada à elaboração do Plano Municipal de Atendimento Socioeducativo. Ademais, em 03/06/2014, o Município de Irati promoveu, em conjunto com a SEDS (Secretaria Estadual da Família e Desenvolvimento Social) uma palestra, ministrada pela Pedagoga Juliana Sabbag, para orientar a prática de condutas e procedimentos a serem adotados pelos funcionários e órgãos municipais responsáveis pela aplicação das medidas socioeducativas em meio aberto, na qual esteve presente a 2.^a Promotoria de Justiça da Comarca de Irati, que tem como uma de suas atribuições atuação junto à área da Criança e do Adolescente.

Enviado por: Visitante - 5 de junho de 2014 15:09 // Endereço de IP: 10.65.101.200 (Proxy: 200.189.113.233)

Iretama

1 - Comarca:

Iretama

2 - O Plano Municipal de Atendimento Socioeducativo já foi devidamente elaborado e aprovado?

Não

7 - Caso o Plano Municipal de Atendimento Socioeducativo ainda não tenha sido elaborado, o processo respectivo já se iniciou?

Sim

8 - O CMDCA local instituiu Comissão Intersetorial destinada à elaboração do Plano Municipal de Atendimento Socioeducativo?

Não

13 - Participação de representantes de outros órgãos/poderes/autoridades nas reuniões:

Ministério Público

14 - Foi incluída, na proposta de Lei de Diretrizes Orçamentárias para 2015, a previsão de recursos para implementação das ações correspondentes ao Plano Municipal de Atendimento Socioeducativo aprovado ou em fase de elaboração?

Não

15 - Comentários adicionais:

(Comentários de e-mail descartado: 23 de maio de 2014 08:45)

O Município de Iretama está prestes a realizar um concurso público a fim de prover cargos necessários para a confecção do plano, como, por exemplo, psicólogo.

Saliente-se que em data recente o Ministério Público ajuizou ação civil pública visando compelir o poder público a contratar um psicólogo que, por sua vez, irá colaborar com a confecção do plano.

Enviado por: E-mail Institucional - 6 de junho de 2014 11:33 // Endereço de IP: 10.65.102.206 (Proxy: 200.189.113.233)

Ita úna do Sul

Dados não Informados

Itaguajé

Dados não Informados

Itaipulândia

Dados não Informados

Itambaracá

Dados não Informados

Itambé

Dados não Informados

Itapejara d'Oeste

1 - Comarca:
Pato Branco

2 - O Plano Municipal de Atendimento Socioeducativo já foi devidamente elaborado e aprovado?
Não

7 - Caso o Plano Municipal de Atendimento Socioeducativo ainda não tenha sido elaborado, o processo respectivo já se iniciou?
Não

8 - O CMDCA local instituiu Comissão Intersetorial destinada à elaboração do Plano Municipal de Atendimento Socioeducativo?
Não

14 - Foi incluída, na proposta de Lei de Diretrizes Orçamentárias para 2015, a previsão de recursos para implementação das ações correspondentes ao Plano Municipal de Atendimento Socioeducativo aprovado ou em fase de elaboração?
Não

15 - Comentários adicionais:

Há procedimento próprio instaurado pela Promotoria de Justiça para acompanhamento da elaboração do Plano Municipal, vez que ofícios anteriores a presente data e posteriores à publicação do Plano Nacional em 2013 não tiveram resposta.

Enviado por: E-mail Institucional - 13 de junho de 2014 21:57 // Endereço de IP: 201.33.238.33 (Proxy: 200.189.113.233)

Itaperuçu

Dados não Informados

Ivaí

1 - Comarca:

Imbituva

2 - O Plano Municipal de Atendimento Socioeducativo já foi devidamente elaborado e aprovado?

Não

7 - Caso o Plano Municipal de Atendimento Socioeducativo ainda não tenha sido elaborado, o processo respectivo já se iniciou?

Sim

8 - O CMDCA local instituiu Comissão Intersectorial destinada à elaboração do Plano Municipal de Atendimento Socioeducativo?

Sim

9 - Órgãos / Setores da Administração que integram a Comissão Intersectorial referida no item anterior:

Assistência Social

Educação

10 - Entidades não governamentais que integram a Comissão Intersectorial:

APMI, APAE

11 - Data da primeira reunião da Comissão Intersectorial:

11/06/2014

12 - Número de reuniões já realizadas:

1

13 - Participação de representantes de outros órgãos/poderes/autoridades nas reuniões:

Outro: Conselho Tutelar

14 - Foi incluída, na proposta de Lei de Diretrizes Orçamentárias para 2015, a previsão de recursos para implementação das ações correspondentes ao Plano Municipal de Atendimento Socioeducativo aprovado ou em fase de elaboração?

Não

15 - Comentários adicionais:

A Promotoria de Justiça da Comarca de Imbituva encaminhou ao Prefeito Municipal de Ivaí o ofício n. 102/2014, através do qual foi ressaltada a necessidade de previsão em lei orçamentária de recursos visando a implementação das ações correspondentes ao Plano Municipal de Atendimento Socioeducativo.

Enviado por: E-mail Institucional - 13 de junho de 2014 19:43 // Endereço de IP: 177.3.66.2 (Proxy: 200.189.113.233)

Ivaiporã

1 - Comarca:

Ivaiporã

2 - O Plano Municipal de Atendimento Socioeducativo já foi devidamente elaborado e aprovado?

Não

5 - Ações e programas socioeducativos e/ou protetivos compreendidos no Plano e em execução:

Ações de prevenção (especificar abaixo)

Prestação de serviços à comunidade

Liberdade assistida

Medidas relacionadas no art. 101 do ECA (especificar abaixo)

Atendimento aos pais / responsável

Outro: Atendimento multiprofissional com médico, psicólogo, pedagogo, assistente social, atividades na área de esporte, cultura e lazer.

6 - Órgãos e entidades executoras das ações e programas respectivos (especificar, indicando se governamental ou não governamental):

CREAS de Ivaiporã, órgão do Município de Ivaiporã.

7 - Caso o Plano Municipal de Atendimento Socioeducativo ainda não tenha sido elaborado, o processo respectivo já se iniciou?

Sim

8 - O CMDCA local instituiu Comissão Intersectorial destinada à elaboração do Plano Municipal de Atendimento Socioeducativo?

Não

14 - Foi incluída, na proposta de Lei de Diretrizes Orçamentárias para 2015, a previsão de recursos para implementação das ações correspondentes ao Plano Municipal de Atendimento Socioeducativo aprovado ou em fase de elaboração?
Sim

15 - Comentários adicionais:

O Ministério Público tem instaurado o PA MPPR-0069.12.000198-2, que acompanha a implementação do SINASE desde 12/09/2012 e foram cobradas no dia 17/06/2014 informações a conclusão do plano. A última informação, em 12/06/2014, o município informou que está baseado na Resolução 160/2013, do CONANDA, que prevê prazo de 18/11/2014 para conclusão do Plano.

Enviado por: Visitante - 26 de junho de 2014 16:26 // Endereço de IP: 10.65.103.101 (Proxy: 200.189.113.233)

Ivaté

Dados não Informados

Ivatuba

Dados não Informados

Jaboti

Dados não Informados

Jacarezinho

Dados não Informados

Jaguapitã

1 - Comarca:

Jaguapitã

2 - O Plano Municipal de Atendimento Socioeducativo já foi devidamente elaborado e aprovado?

Não

7 - Caso o Plano Municipal de Atendimento Socioeducativo ainda não tenha sido elaborado, o processo respectivo já se iniciou?

Sim

8 - O CMDCA local instituiu Comissão Intersetorial destinada à elaboração do Plano Municipal de Atendimento Socioeducativo?

Não

14 - Foi incluída, na proposta de Lei de Diretrizes Orçamentárias para 2015, a previsão de recursos para implementação das ações correspondentes ao Plano Municipal de Atendimento Socioeducativo aprovado ou em fase de elaboração?
Não

15 - Comentários adicionais:

Foi instaurado inquérito civil para acompanhar a instituição, sendo expedido ofício cobrando a regulamentação e orientando como deverá ser feito.

Enviado por: Visitante - 5 de junho de 2014 13:58 // Endereço de IP: 10.65.107.200 (Proxy: 200.189.113.233)

Jaguariaíva

Dados não Informados

Jandaia do Sul

1 - Comarca:

Jandaia do Sul

2 - O Plano Municipal de Atendimento Socioeducativo já foi devidamente elaborado e aprovado?

Sim

3 - Data da publicação do Plano Municipal de Atendimento Socioeducativo:

20/11/2009

4 - Ato (Resolução, Deliberação, Decreto etc.) que aprovou o Plano Municipal de Atendimento Socioeducativo:

Deliberação

5 - Ações e programas socioeducativos e/ou protetivos compreendidos no Plano e em execução:

Prestação de serviços à comunidade

Liberdade assistida

Medidas relacionadas no art. 101 do ECA (especificar abaixo)

Atendimento aos pais / responsável

6 - Órgãos e entidades executoras das ações e programas respectivos (especificar, indicando se governamental ou não governamental):

CRAS e CREAS

7 - Caso o Plano Municipal de Atendimento Socioeducativo ainda não tenha sido elaborado, o processo respectivo já se iniciou?

Sim

8 - O CMDCA local instituiu Comissão Intersectorial destinada à elaboração do Plano Municipal de Atendimento Socioeducativo?

Sim

9 - Órgãos / Setores da Administração que integram a Comissão Intersectorial referida no item anterior:

Assistência Social

Educação

Esporte

Saúde

11 - Data da primeira reunião da Comissão Intersectorial:

20/01/2010

12 - Número de reuniões já realizadas:

10

14 - Foi incluída, na proposta de Lei de Diretrizes Orçamentárias para 2015, a previsão de recursos para implementação das ações correspondentes ao Plano Municipal de Atendimento Socioeducativo aprovado ou em fase de elaboração?

Sim

Enviado por: Visitante - 13 de junho de 2014 17:53 // Endereço de IP: 10.65.109.17 (Proxy: 200.189.113.233)

Janiópolis

1 - Comarca:

Campo Mourão

2 - O Plano Municipal de Atendimento Socioeducativo já foi devidamente elaborado e aprovado?

Não

7 - Caso o Plano Municipal de Atendimento Socioeducativo ainda não tenha sido elaborado, o processo respectivo já se iniciou?

Sim

8 - O CMDCA local instituiu Comissão Intersectorial destinada à elaboração do Plano Municipal de Atendimento Socioeducativo?

Sim

9 - Órgãos / Setores da Administração que integram a Comissão Intersectorial referida no item anterior:

Assistência Social

Educação

Esporte

Saúde

10 - Entidades não governamentais que integram a Comissão Intersectorial:

apae

14 - Foi incluída, na proposta de Lei de Diretrizes Orçamentárias para 2015, a previsão de recursos para implementação das ações correspondentes ao Plano Municipal de Atendimento Socioeducativo aprovado ou em fase de elaboração?

Não

Enviado por: E-mail Institucional - 11 de junho de 2014 15:43 // Endereço de IP: 10.65.49.113 (Proxy: 200.189.113.233)

Japira

Dados não Informados

Japurá

Dados não Informados

Jardim Alegre

1 - Comarca:

Ivaiporã

2 - O Plano Municipal de Atendimento Socioeducativo já foi devidamente elaborado e aprovado?

Sim

5 - Ações e programas socioeducativos e/ou protetivos compreendidos no Plano e em execução:

Ações de prevenção (especificar abaixo)

Advertência (acompanhada da orientação ao adolescente e aos pais / responsável)

Obrigação de reparar o dano

Prestação de serviços à comunidade

Liberdade assistida

Medidas relacionadas no art. 101 do ECA (especificar abaixo)

Atendimento aos pais / responsável

Outro: Inserção em serviços assistenciais de políticas públicas

6 - Órgãos e entidades executoras das ações e programas respectivos (especificar, indicando se governamental ou não governamental):

Secretarias Municipais de Educação, Saúde, Cultura, Assistência Social, Administração, Planejamento, Desenvolvimento, Esportes, Obras viárias.

7 - Caso o Plano Municipal de Atendimento Socioeducativo ainda não tenha sido elaborado, o processo respectivo já se iniciou?

Sim

8 - O CMDCA local instituiu Comissão Intersectorial destinada à elaboração do Plano Municipal de Atendimento Socioeducativo?

Sim

9 - Órgãos / Setores da Administração que integram a Comissão Intersectorial referida no item anterior:

Assistência Social

Educação

Esporte

Planejamento

Saúde

11 - Data da primeira reunião da Comissão Intersectorial:

30/11/2011

12 - Número de reuniões já realizadas:

02

14 - Foi incluída, na proposta de Lei de Diretrizes Orçamentárias para 2015, a previsão de recursos para implementação das ações correspondentes ao Plano Municipal de Atendimento Socioeducativo aprovado ou em fase de elaboração?

Não

15 - Comentários adicionais:

O Ministério Público tem instaurado o PA MPPR-0069.12.000199-0, que acompanha a implementação do SINASE desde 13/09/2012.

Em relação ao item 14, não consta informação sobre o orçamento de 2013, não tendo informação sobre o orçamento de

2015.
O município apresentou documentações e o procedimento será analisado para verificar se ainda há pendências em relação a implantação do SINASE.

Enviado por: Visitante - 26 de junho de 2014 17:31 // Endereço de IP: 10.65.103.101 (Proxy: 200.189.113.233)

Jardim Olinda

Dados não Informados

Jataizinho

Dados não Informados

Jesuítas

Dados não Informados

Joaquim Távora

Dados não Informados

Jundiá do Sul

1 - Comarca:
Ribeirão do Pinhal

2 - O Plano Municipal de Atendimento Socioeducativo já foi devidamente elaborado e aprovado?
Não

7 - Caso o Plano Municipal de Atendimento Socioeducativo ainda não tenha sido elaborado, o processo respectivo já se iniciou?
Não

8 - O CMDCA local instituiu Comissão Intersectorial destinada à elaboração do Plano Municipal de Atendimento Socioeducativo?
Não

14 - Foi incluída, na proposta de Lei de Diretrizes Orçamentárias para 2015, a previsão de recursos para implementação das ações correspondentes ao Plano Municipal de Atendimento Socioeducativo aprovado ou em fase de elaboração?
Não

Enviado por: E-mail Institucional - 13 de junho de 2014 19:07 // Endereço de IP: 179.149.114.133 (Proxy: 200.189.113.233)

Juranda

Dados não Informados

Jussara

Dados não Informados

Kaloré

1 - Comarca:
Jandaia do Sul

2 - O Plano Municipal de Atendimento Socioeducativo já foi devidamente elaborado e aprovado?
Sim

3 - Data da publicação do Plano Municipal de Atendimento Socioeducativo:
20/11/2009

4 - Ato (Resolução, Deliberação, Decreto etc.) que aprovou o Plano Municipal de Atendimento Socioeducativo:
Deliberação

5 - Ações e programas socioeducativos e/ou protetivos compreendidos no Plano e em execução:
Prestação de serviços à comunidade

Liberdade assistida

6 - Órgãos e entidades executoras das ações e programas respectivos (especificar, indicando se governamental ou não governamental):

DMAS - Departamento Municipal de Assistência Social e CRAS - Centro de Referência de Assistência Social

7 - Caso o Plano Municipal de Atendimento Socioeducativo ainda não tenha sido elaborado, o processo respectivo já se iniciou?

Sim

8 - O CMDCA local instituiu Comissão Intersetorial destinada à elaboração do Plano Municipal de Atendimento Socioeducativo?

Sim

9 - Órgãos / Setores da Administração que integram a Comissão Intersetorial referida no item anterior:

Assistência Social

Educação

Família

Saúde

Trabalho / Capacitação para o Trabalho

11 - Data da primeira reunião da Comissão Intersetorial:

20/11/2009

12 - Número de reuniões já realizadas:

2

14 - Foi incluída, na proposta de Lei de Diretrizes Orçamentárias para 2015, a previsão de recursos para implementação das ações correspondentes ao Plano Municipal de Atendimento Socioeducativo aprovado ou em fase de elaboração?

Sim

Enviado por: Visitante - 17 de junho de 2014 10:11 // Endereço de IP: 10.65.109.17 (Proxy: 200.189.113.233)

Lapa

Dados não Informados

Laranjal

Dados não Informados

Laranjeiras do Sul

Dados não Informados

Leópolis

Dados não Informados

Lidianópolis

1 - Comarca:

Ivaiporã

2 - O Plano Municipal de Atendimento Socioeducativo já foi devidamente elaborado e aprovado?

Sim

5 - Ações e programas socioeducativos e/ou protetivos compreendidos no Plano e em execução:

Ações de prevenção (especificar abaixo)

Medidas relacionadas no art. 101 do ECA (especificar abaixo)

Atendimento aos pais / responsável

6 - Órgãos e entidades executoras das ações e programas respectivos (especificar, indicando se governamental ou não governamental):

CMDCA e CREAS

7 - Caso o Plano Municipal de Atendimento Socioeducativo ainda não tenha sido elaborado, o processo respectivo já se iniciou?

Não

8 - O CMDCA local instituiu Comissão Intersectorial destinada à elaboração do Plano Municipal de Atendimento Socioeducativo?

Não

9 - Órgãos / Setores da Administração que integram a Comissão Intersectorial referida no item anterior:

Assistência Social

Educação

Esporte

Saúde

Outro: CMDCA, CREAS e CRAS

11 - Data da primeira reunião da Comissão Intersectorial:

12/07/2012

12 - Número de reuniões já realizadas:

04

13 - Participação de representantes de outros órgãos/poderes/autoridades nas reuniões:

Polícia Civil

Polícia Militar

14 - Foi incluída, na proposta de Lei de Diretrizes Orçamentárias para 2015, a previsão de recursos para implementação das ações correspondentes ao Plano Municipal de Atendimento Socioeducativo aprovado ou em fase de elaboração?

Não

15 - Comentários adicionais:

O Ministério Público tem instaurado o PA MPPR-0069.12.000202-2, que acompanha a implementação do SINASE desde 13/09/2012.

Em relação ao item 14, não consta informação sobre o orçamento de 2013, não tendo informação sobre o orçamento de 2015.

Em janeiro de 2014, o município informou que está sendo desenvolvido ações nas áreas de educação, esporte, cultura e assistência social aos adolescentes que cometeram atos infracionais.

Última diligência datada hoje, requisitando informações atualizadas sobre conclusão da implementação do SINASE.

Enviado por: Visitante - 26 de junho de 2014 17:22 // Endereço de IP: 10.65.103.101 (Proxy: 200.189.113.233)

Lindoeste

Dados não Informados

Loanda

1 - Comarca:

Loanda

2 - O Plano Municipal de Atendimento Socioeducativo já foi devidamente elaborado e aprovado?

Não

3 - Data da publicação do Plano Municipal de Atendimento Socioeducativo:

00

4 - Ato (Resolução, Deliberação, Decreto etc.) que aprovou o Plano Municipal de Atendimento Socioeducativo:

00

5 - Ações e programas socioeducativos e/ou protetivos compreendidos no Plano e em execução:

Prestação de serviços à comunidade

Liberdade assistida

Medidas relacionadas no art. 101 do ECA (especificar abaixo)

Atendimento aos pais / responsável

6 - Órgãos e entidades executoras das ações e programas respectivos (especificar, indicando se governamental ou não governamental):

CREAS

7 - Caso o Plano Municipal de Atendimento Socioeducativo ainda não tenha sido elaborado, o processo respectivo já se iniciou?

Sim

8 - O CMDCA local instituiu Comissão Intersetorial destinada à elaboração do Plano Municipal de Atendimento Socioeducativo?

Não

14 - Foi incluída, na proposta de Lei de Diretrizes Orçamentárias para 2015, a previsão de recursos para implementação das ações correspondentes ao Plano Municipal de Atendimento Socioeducativo aprovado ou em fase de elaboração?

Não

15 - Comentários adicionais:

MUNICÍPIO INFORMOU APENAS DEU INÍCIO A ELABORAÇÃO -POSSUI PROJETO DE MEDIDAS SOCIOEDUCATIVAS. DOIS CONVENIOS COM ESTADO. AFAI E LIBERDADE CIDADÃ.

Enviado por: Visitante - 13 de junho de 2014 17:10 // Endereço de IP: 10.65.112.218 (Proxy: 200.189.113.233)

Lobato

Dados não Informados

LONDRINA

1 - Comarca:

LONDRINA

2 - O Plano Municipal de Atendimento Socioeducativo já foi devidamente elaborado e aprovado?

Não

7 - Caso o Plano Municipal de Atendimento Socioeducativo ainda não tenha sido elaborado, o processo respectivo já se iniciou?

Não

8 - O CMDCA local instituiu Comissão Intersetorial destinada à elaboração do Plano Municipal de Atendimento Socioeducativo?

Sim

9 - Órgãos / Setores da Administração que integram a Comissão Intersetorial referida no item anterior:

Assistência Social

Cultura

Educação

Esporte

Saúde

Trabalho / Capacitação para o Trabalho

11 - Data da primeira reunião da Comissão Intersetorial:

05/05/2014

12 - Número de reuniões já realizadas:

03

14 - Foi incluída, na proposta de Lei de Diretrizes Orçamentárias para 2015, a previsão de recursos para implementação das ações correspondentes ao Plano Municipal de Atendimento Socioeducativo aprovado ou em fase de elaboração?

Não

15 - Comentários adicionais:

De acordo com ofício 137/2014 recebido na data de 29/08 da Prefeitura de Londrina, a Comissão Intersetorial destinada à elaboração do Plano Municipal de Atendimento Socioeducativo está sendo coordenada pela Secretaria Municipal de Assistência Social, a qual convidou diversos setores do poder público, tais como: esporte, cultura, trabalho, educação etc. Após a reunião, os nomes dos representantes de cada segmento serão encaminhados ao prefeito para constituir a Comissão.

Enviado por: Visitante // Endereço de IP: 10.65.116.62 (Proxy: 10.15.202.131)

Luiziana

1 - Comarca:
Campo Mourão

2 - O Plano Municipal de Atendimento Socioeducativo já foi devidamente elaborado e aprovado?
Não

7 - Caso o Plano Municipal de Atendimento Socioeducativo ainda não tenha sido elaborado, o processo respectivo já se iniciou?
Não

8 - O CMDCA local instituiu Comissão Intersetorial destinada à elaboração do Plano Municipal de Atendimento Socioeducativo?
Não

14 - Foi incluída, na proposta de Lei de Diretrizes Orçamentárias para 2015, a previsão de recursos para implementação das ações correspondentes ao Plano Municipal de Atendimento Socioeducativo aprovado ou em fase de elaboração?
Não

Enviado por: E-mail Institucional - 11 de junho de 2014 15:48 // Endereço de IP: 10.65.49.113 (Proxy: 200.189.113.233)

Lunardelli

1 - Comarca:
São João do Ivaí

2 - O Plano Municipal de Atendimento Socioeducativo já foi devidamente elaborado e aprovado?
Não

7 - Caso o Plano Municipal de Atendimento Socioeducativo ainda não tenha sido elaborado, o processo respectivo já se iniciou?
Não

8 - O CMDCA local instituiu Comissão Intersetorial destinada à elaboração do Plano Municipal de Atendimento Socioeducativo?
Não

14 - Foi incluída, na proposta de Lei de Diretrizes Orçamentárias para 2015, a previsão de recursos para implementação das ações correspondentes ao Plano Municipal de Atendimento Socioeducativo aprovado ou em fase de elaboração?
Não

15 - Comentários adicionais:

Considerando que a Promotora de Justiça assumiu a titularidade desta Comarca em data de 10.05.2014 e, tendo em vista o acúmulo de serviço, não houve tempo hábil para a tomada de providências no que diz respeito à elaboração e implementação do Plano de Atendimento Socioeducativo.

Enviado por: E-mail Institucional - 11 de junho de 2014 09:08 // Endereço de IP: 10.65.198.12 (Proxy: 200.189.113.233)

Lupionópolis

Dados não Informados

Mallet

Dados não Informados

Mamborê

Dados não Informados

Mandaguaçu

Dados não Informados

Mandaguari

1 - Comarca:

Maringá

2 - O Plano Municipal de Atendimento Socioeducativo já foi devidamente elaborado e aprovado?

Não

3 - Data da publicação do Plano Municipal de Atendimento Socioeducativo:

PREJUDICAD

4 - Ato (Resolução, Deliberação, Decreto etc.) que aprovou o Plano Municipal de Atendimento Socioeducativo:

PREJUDICADO

6 - Órgãos e entidades executoras das ações e programas respectivos (especificar, indicando se governamental ou não governamental):

PREJUDICADO

7 - Caso o Plano Municipal de Atendimento Socioeducativo ainda não tenha sido elaborado, o processo respectivo já se iniciou?

Sim

8 - O CMDCA local instituiu Comissão Intersetorial destinada à elaboração do Plano Municipal de Atendimento Socioeducativo?

Não

10 - Entidades não governamentais que integram a Comissão Intersetorial:

PREJUDICADO

11 - Data da primeira reunião da Comissão Intersetorial:

PREJUDICAD

12 - Número de reuniões já realizadas:

PREJUDICAD

14 - Foi incluída, na proposta de Lei de Diretrizes Orçamentárias para 2015, a previsão de recursos para implementação das ações correspondentes ao Plano Municipal de Atendimento Socioeducativo aprovado ou em fase de elaboração?

Não

15 - Comentários adicionais:

O Plano Municipal socioeducativo esta em fase de elaboração. O Creas está mapeando os programas e serviços de atendimento, mapeando os atos infracionais cometidos, locais de ocorrências, medidas socioeducativas e os índices de cumprimento e descumprimento. Logo estará sendo apresentado ao Conselho Municipal dos Direitos da Criança e do Adolescente.

Em 11/06/2014 será composta a comissão intersetorial.

Enviado por: E-mail Institucional - 10 de junho de 2014 13:45 // Endereço de IP: 10.65.125.205 (Proxy: 200.189.113.233)

Mandirituba

1 - Comarca:

Fazenda Rio Grande

2 - O Plano Municipal de Atendimento Socioeducativo já foi devidamente elaborado e aprovado?

Não

6 - Órgãos e entidades executoras das ações e programas respectivos (especificar, indicando se governamental ou não governamental):

CREAS municipal

7 - Caso o Plano Municipal de Atendimento Socioeducativo ainda não tenha sido elaborado, o processo respectivo já se iniciou?

Não

8 - O CMDCA local instituiu Comissão Intersetorial destinada à elaboração do Plano Municipal de Atendimento Socioeducativo?

Não

14 - Foi incluída, na proposta de Lei de Diretrizes Orçamentárias para 2015, a previsão de recursos para implementação das ações correspondentes ao Plano Municipal de Atendimento Socioeducativo aprovado ou em fase de elaboração?

Não

Enviado por: E-mail Institucional - 13 de junho de 2014 16:24 // Endereço de IP: 10.65.80.113 (Proxy: 200.189.113.233)

Manfrinópolis

Dados não Informados

Mangueirinha

1 - Comarca:
Mangueirinha

2 - O Plano Municipal de Atendimento Socioeducativo já foi devidamente elaborado e aprovado?
Não

7 - Caso o Plano Municipal de Atendimento Socioeducativo ainda não tenha sido elaborado, o processo respectivo já se iniciou?
Não

8 - O CMDCA local instituiu Comissão Intersectorial destinada à elaboração do Plano Municipal de Atendimento Socioeducativo?
Não

14 - Foi incluída, na proposta de Lei de Diretrizes Orçamentárias para 2015, a previsão de recursos para implementação das ações correspondentes ao Plano Municipal de Atendimento Socioeducativo aprovado ou em fase de elaboração?
Não

15 - Comentários adicionais:

Em resposta ao Of. nº 357/2014, o Prefeito Municipal discorre sobre a competência do governo estadual em colaborar com o município - prestando assessoria técnica e suplementação financeira, o que ainda não ocorreu. Ressalta o esforço dos servidores e a grande dificuldade na implementação do Plano de Atendimento.

Enviado por: Ofício / Anexo - 14 de agosto de 2014 22:32 // Endereço de IP: 10.65.0.143 (Proxy: 10.15.202.130)

Manoel Ribas

Dados não Informados

Marechal Cândido Rondon

Dados não Informados

Maria Helena

Dados não Informados

Marialva

1 - Comarca:
Marialva

2 - O Plano Municipal de Atendimento Socioeducativo já foi devidamente elaborado e aprovado?
Não

7 - Caso o Plano Municipal de Atendimento Socioeducativo ainda não tenha sido elaborado, o processo respectivo já se iniciou?
Não

8 - O CMDCA local instituiu Comissão Intersectorial destinada à elaboração do Plano Municipal de Atendimento Socioeducativo?
Não

14 - Foi incluída, na proposta de Lei de Diretrizes Orçamentárias para 2015, a previsão de recursos para implementação das ações correspondentes ao Plano Municipal de Atendimento Socioeducativo aprovado ou em fase de elaboração?
Não

Enviado por: Visitante - 13 de junho de 2014 21:06 // Endereço de IP: 200.101.161.69 (Proxy: 200.189.113.233)

Marilândia do Sul

Dados não Informados

Marilena

Dados não Informados

Mariluz

Dados não Informados

Maringá

1 - Comarca:

Maringá

2 - O Plano Municipal de Atendimento Socioeducativo já foi devidamente elaborado e aprovado?

Não

5 - Ações e programas socioeducativos e/ou protetivos compreendidos no Plano e em execução:

Outro: Plano de trabalho do CRSE/SASC

6 - Órgãos e entidades executoras das ações e programas respectivos (especificar, indicando se governamental ou não governamental):

Centro de Referência Sócioeducativo (CRSE) Maringá - SASC/Creas especializado (gov)

7 - Caso o Plano Municipal de Atendimento Socioeducativo ainda não tenha sido elaborado, o processo respectivo já se iniciou?

Sim

8 - O CMDCA local instituiu Comissão Intersectorial destinada à elaboração do Plano Municipal de Atendimento Socioeducativo?

Sim

9 - Órgãos / Setores da Administração que integram a Comissão Intersectorial referida no item anterior:

Assistência Social

Educação

Esporte

Família

Saúde

Trabalho / Capacitação para o Trabalho

10 - Entidades não governamentais que integram a Comissão Intersectorial:

Entidades na atual gestão do CMDCA, com atuação em programas para este público-alvo

11 - Data da primeira reunião da Comissão Intersectorial:

2013

12 - Número de reuniões já realizadas:

06

13 - Participação de representantes de outros órgãos/poderes/autoridades nas reuniões:

Ministério Público

Universidades (especificar abaixo)

Outro: CENSE Maringá (SEDS), NEDIJ(UEM), Núcleo de Serviço Social (MPPR)

14 - Foi incluída, na proposta de Lei de Diretrizes Orçamentárias para 2015, a previsão de recursos para implementação das ações correspondentes ao Plano Municipal de Atendimento Socioeducativo aprovado ou em fase de elaboração?

Não

15 - Comentários adicionais:

Seguirá para o Centro de Apoio, ofício da 17ª Promotoria de Justiça Maringá com informes complementares da atuação neste área/município na Comarca.

(E-mail descartado de E-mail Institucional - 9 de junho de 2014 10:50: Resp. (9) Assistência Social, Cultura, Educação, Esporte, Família; Resp. (14) Sim)

Mariópolis

Dados não Informados

Maripá

Dados não Informados

Marmeleiro

1 - Comarca:
Marmeleiro

2 - O Plano Municipal de Atendimento Socioeducativo já foi devidamente elaborado e aprovado?
Não

7 - Caso o Plano Municipal de Atendimento Socioeducativo ainda não tenha sido elaborado, o processo respectivo já se iniciou?
Sim

8 - O CMDCA local instituiu Comissão Intersectorial destinada à elaboração do Plano Municipal de Atendimento Socioeducativo?
Não

14 - Foi incluída, na proposta de Lei de Diretrizes Orçamentárias para 2015, a previsão de recursos para implementação das ações correspondentes ao Plano Municipal de Atendimento Socioeducativo aprovado ou em fase de elaboração?
Não

15 - Comentários adicionais:
Expediu-se notícia de fato dirigida ao gestor municipal para a imediata elaboração do Plano Municipal de Atendimento Socioeducativo, nos termos da lei nº 12.594/12

Enviado por: E-mail Institucional - 16 de junho de 2014 16:52 // Endereço de IP: 10.65.144.203 (Proxy: 200.189.113.233)

Marquinho

Dados não Informados

Marumbi

1 - Comarca:
Jandaia do Sul

2 - O Plano Municipal de Atendimento Socioeducativo já foi devidamente elaborado e aprovado?
Sim

3 - Data da publicação do Plano Municipal de Atendimento Socioeducativo:
20/11/2009

4 - Ato (Resolução, Deliberação, Decreto etc.) que aprovou o Plano Municipal de Atendimento Socioeducativo:
Deliberação

5 - Ações e programas socioeducativos e/ou protetivos compreendidos no Plano e em execução:
Prestação de serviços à comunidade
Liberdade assistida
Medidas relacionadas no art. 101 do ECA (especificar abaixo)

6 - Órgãos e entidades executoras das ações e programas respectivos (especificar, indicando se governamental ou não governamental):
Departamento de Assistência Social

7 - Caso o Plano Municipal de Atendimento Socioeducativo ainda não tenha sido elaborado, o processo respectivo já se iniciou?
Sim

8 - O CMDCA local instituiu Comissão Intersectorial destinada à elaboração do Plano Municipal de Atendimento Socioeducativo?

Sim

9 - Órgãos / Setores da Administração que integram a Comissão Intersectorial referida no item anterior:

Assistência Social

Educação

Saúde

Trabalho / Capacitação para o Trabalho

10 - Entidades não governamentais que integram a Comissão Intersectorial:

Conselho Municipal de Assistência Social, CMDCA,

11 - Data da primeira reunião da Comissão Intersectorial:

19/11/2009

12 - Número de reuniões já realizadas:

2

14 - Foi incluída, na proposta de Lei de Diretrizes Orçamentárias para 2015, a previsão de recursos para implementação das ações correspondentes ao Plano Municipal de Atendimento Socioeducativo aprovado ou em fase de elaboração?

Sim

Enviado por: Visitante - 17 de junho de 2014 10:28 // Endereço de IP: 10.65.109.17 (Proxy: 200.189.113.233)

Matelândia

1 - Comarca:

Matelândia

2 - O Plano Municipal de Atendimento Socioeducativo já foi devidamente elaborado e aprovado?

Não

7 - Caso o Plano Municipal de Atendimento Socioeducativo ainda não tenha sido elaborado, o processo respectivo já se iniciou?

Sim

8 - O CMDCA local instituiu Comissão Intersectorial destinada à elaboração do Plano Municipal de Atendimento Socioeducativo?

Não

14 - Foi incluída, na proposta de Lei de Diretrizes Orçamentárias para 2015, a previsão de recursos para implementação das ações correspondentes ao Plano Municipal de Atendimento Socioeducativo aprovado ou em fase de elaboração?

Não

15 - Comentários adicionais:

O Plano Municipal de Atendimento Socioeducativo Decenal está sendo elaborado pela equipe da Proteção Especial, integrante da Secretaria de Desenvolvimento Social e Habitação, tendo em vista a inexistência de CREAS e de Comissão Intersectorial.

Enviado por: Visitante - 13 de junho de 2014 14:07 // Endereço de IP: 10.65.134.203 (Proxy: 200.189.113.233)

Matinhos

Dados não Informados

Mato Rico

Dados não Informados

Mauá da Serra

Dados não Informados

Medianeira

Dados não Informados

Mercedes

Dados não Informados

Mirador

Dados não Informados

Miraselva

1 - Comarca:
Porecatu

2 - O Plano Municipal de Atendimento Socioeducativo já foi devidamente elaborado e aprovado?
Não

7 - Caso o Plano Municipal de Atendimento Socioeducativo ainda não tenha sido elaborado, o processo respectivo já se iniciou?
Não

8 - O CMDCA local instituiu Comissão Intersectorial destinada à elaboração do Plano Municipal de Atendimento Socioeducativo?
Não

14 - Foi incluída, na proposta de Lei de Diretrizes Orçamentárias para 2015, a previsão de recursos para implementação das ações correspondentes ao Plano Municipal de Atendimento Socioeducativo aprovado ou em fase de elaboração?
Não

15 - Comentários adicionais:
Município tem pouca demanada PSC, é executado através de encaminhamentos feitos pelo Serviço Social. Programa específico é meta do Planejamento Setorial-2014.

Enviado por: Ofício / Anexo - 14 de agosto de 2014 22:44 // Endereço de IP: 10.65.0.143 (Proxy: 10.15.202.130)

Missal

Dados não Informados

Moreira Sales

Dados não Informados

Morretes

Dados não Informados

Munhoz de Melo

Dados não Informados

Nossa Senhora das Graças

Dados não Informados

Nova Aliança do Ivaí

Dados não Informados

Nova América da Colina

1 - Comarca:

Assaí

2 - O Plano Municipal de Atendimento Socioeducativo já foi devidamente elaborado e aprovado?

Não

7 - Caso o Plano Municipal de Atendimento Socioeducativo ainda não tenha sido elaborado, o processo respectivo já se iniciou?

Não

8 - O CMDCA local instituiu Comissão Intersectorial destinada à elaboração do Plano Municipal de Atendimento Socioeducativo?

Não

14 - Foi incluída, na proposta de Lei de Diretrizes Orçamentárias para 2015, a previsão de recursos para implementação das ações correspondentes ao Plano Municipal de Atendimento Socioeducativo aprovado ou em fase de elaboração?

Não

15 - Comentários adicionais:

Formulário preenchido por Régis Sant'Ana Júnior, Suporte Técnico do CAOPCAE, com base no Ofício nº 44/2014 - 2ª PJCA, de 09JUN2014.

Enviado por: Ofício / Anexo - 18 de junho de 2014 08:38 // Endereço de IP: 10.65.0.143 (Proxy: 200.189.113.233)

Nova Aurora

Dados não Informados

Nova Cantu

Dados não Informados

Nova Esperança

Dados não Informados

Nova Esperança do Sudoeste

1 - Comarca:

Salto do Lontra

2 - O Plano Municipal de Atendimento Socioeducativo já foi devidamente elaborado e aprovado?

Não

7 - Caso o Plano Municipal de Atendimento Socioeducativo ainda não tenha sido elaborado, o processo respectivo já se iniciou?

Não

8 - O CMDCA local instituiu Comissão Intersectorial destinada à elaboração do Plano Municipal de Atendimento Socioeducativo?

Não

14 - Foi incluída, na proposta de Lei de Diretrizes Orçamentárias para 2015, a previsão de recursos para implementação das ações correspondentes ao Plano Municipal de Atendimento Socioeducativo aprovado ou em fase de elaboração?

Não

15 - Comentários adicionais:

Recomendação Administrativa em elaboração para atendimento à implementação do Plano

Nova Fátima

Dados não Informados

Nova Laranjeiras

Dados não Informados

Nova Londrina

Dados não Informados

Nova Olímpia

1 - Comarca:

Cidade Gaúcha

2 - O Plano Municipal de Atendimento Socioeducativo já foi devidamente elaborado e aprovado?

Não

7 - Caso o Plano Municipal de Atendimento Socioeducativo ainda não tenha sido elaborado, o processo respectivo já se iniciou?

Não

8 - O CMDCA local instituiu Comissão Intersetorial destinada à elaboração do Plano Municipal de Atendimento Socioeducativo?

Não

14 - Foi incluída, na proposta de Lei de Diretrizes Orçamentárias para 2015, a previsão de recursos para implementação das ações correspondentes ao Plano Municipal de Atendimento Socioeducativo aprovado ou em fase de elaboração?

Não

15 - Comentários adicionais:

A Presidente do CMDCA informou que pretende ainda esse mês começar a elaborar o plano de atendimento socioeducativo.

Enviado por: E-mail Institucional - 2 de junho de 2014 09:44 // Endereço de IP: 10.65.63.11 (Proxy: 200.189.113.233)

Nova Prata do Iguaçu

1 - Comarca:

Salto do Lontra

2 - O Plano Municipal de Atendimento Socioeducativo já foi devidamente elaborado e aprovado?

Não

7 - Caso o Plano Municipal de Atendimento Socioeducativo ainda não tenha sido elaborado, o processo respectivo já se iniciou?

Não

8 - O CMDCA local instituiu Comissão Intersetorial destinada à elaboração do Plano Municipal de Atendimento Socioeducativo?

Não

14 - Foi incluída, na proposta de Lei de Diretrizes Orçamentárias para 2015, a previsão de recursos para implementação das ações correspondentes ao Plano Municipal de Atendimento Socioeducativo aprovado ou em fase de elaboração?

Não

15 - Comentários adicionais:

Recomendação Administrativa em elaboração para atendimento à implementação do Plano

Enviado por: E-mail Institucional - 16 de junho de 2014 10:25 // Endereço de IP: 10.65.191.201 (Proxy: 200.189.113.233)

Nova Santa Bárbara

Dados não Informados

Nova Santa Rosa

Dados não Informados

Nova Tebas

Dados não Informados

Novo Itacolomi

1 - Comarca:

Apucarana

2 - O Plano Municipal de Atendimento Socioeducativo já foi devidamente elaborado e aprovado?

Não

3 - Data da publicação do Plano Municipal de Atendimento Socioeducativo:

prejudicad

7 - Caso o Plano Municipal de Atendimento Socioeducativo ainda não tenha sido elaborado, o processo respectivo já se iniciou?

Sim

8 - O CMDCA local instituiu Comissão Intersetorial destinada à elaboração do Plano Municipal de Atendimento Socioeducativo?

Não

14 - Foi incluída, na proposta de Lei de Diretrizes Orçamentárias para 2015, a previsão de recursos para implementação das ações correspondentes ao Plano Municipal de Atendimento Socioeducativo aprovado ou em fase de elaboração?

Não

15 - Comentários adicionais:

(Comentário do e-mail descartado - 25 de junho de 2014 10:17 IP 10.65.29.37: Consta no ofício que a equipe técnica já iniciou o elaboração do Plano Decenal, porém ainda não finalizou.)

Enviado por: Visitante - 3 de julho de 2014 12:52 // Endereço de IP: 187.54.6.9 (Proxy: 200.189.113.233)

Ortigueira

1 - Comarca:

Ortigueira

2 - O Plano Municipal de Atendimento Socioeducativo já foi devidamente elaborado e aprovado?

Não

7 - Caso o Plano Municipal de Atendimento Socioeducativo ainda não tenha sido elaborado, o processo respectivo já se iniciou?

Não

8 - O CMDCA local instituiu Comissão Intersetorial destinada à elaboração do Plano Municipal de Atendimento Socioeducativo?

Não

14 - Foi incluída, na proposta de Lei de Diretrizes Orçamentárias para 2015, a previsão de recursos para implementação das ações correspondentes ao Plano Municipal de Atendimento Socioeducativo aprovado ou em fase de elaboração?

Não

15 - Comentários adicionais:

Na Comarca havia o Projeto Novo Amanhã, com o objetivo de acompanhar e efetivar a execução das medidas socioeducativas. Atualmente este Programa não está em funcionamento, porém há nesta Promotoria de Justiça o Procedimento Administrativo nº MPPR-0096.13.000115-7 para verificar acerca do retorno das atividades.

(Comentário de e-mail descartado - 27 de maio de 2014 11:01 IP: 10.65.147.207: A assistência social está a frente da

elaboração do plano decenal, inclusive participando de cursos e palestras acerca do tema. Frise-se que na próxima reunião ordinária do CDMCA será feita apresentação do pré-projeto para deliberação.)

Enviado por: E-mail Institucional - 18 de junho de 2014 16:49 // Endereço de IP: 10.65.147.12 (Proxy: 200.189.113.233)

Ourizona

Dados não Informados

Ouro Verde do Oeste

1 - Comarca:
Toledo

2 - O Plano Municipal de Atendimento Socioeducativo já foi devidamente elaborado e aprovado?
Não

7 - Caso o Plano Municipal de Atendimento Socioeducativo ainda não tenha sido elaborado, o processo respectivo já se iniciou?
Sim

8 - O CMDCA local instituiu Comissão Intersectorial destinada à elaboração do Plano Municipal de Atendimento Socioeducativo?
Sim

9 - Órgãos / Setores da Administração que integram a Comissão Intersectorial referida no item anterior:
Assistência Social
Educação
Família

11 - Data da primeira reunião da Comissão Intersectorial:
27/06/2012

12 - Número de reuniões já realizadas:
06

14 - Foi incluída, na proposta de Lei de Diretrizes Orçamentárias para 2015, a previsão de recursos para implementação das ações correspondentes ao Plano Municipal de Atendimento Socioeducativo aprovado ou em fase de elaboração?
Não

15 - Comentários adicionais:
Plano já elaborado, aguardado aprovação.

Enviado por: Visitante - 16 de junho de 2014 08:39 // Endereço de IP: 10.65.215.54 (Proxy: 200.189.113.233)

Paiçandu

Dados não Informados

Palmas

Dados não Informados

Palmeira

Dados não Informados

Palmital

Dados não Informados

Palotina

Dados não Informados

Paraíso do Norte

Dados não Informados

Paranacity

Dados não Informados

Paranaguá

Dados não Informados

Paranapoema

Dados não Informados

Paranavaí

Dados não Informados

Pato Bragado

Dados não Informados

Pato Branco

1 - Comarca:
Pato Branco

2 - O Plano Municipal de Atendimento Socioeducativo já foi devidamente elaborado e aprovado?
Não

7 - Caso o Plano Municipal de Atendimento Socioeducativo ainda não tenha sido elaborado, o processo respectivo já se iniciou?
Sim

8 - O CMDCA local instituiu Comissão Intersectorial destinada à elaboração do Plano Municipal de Atendimento Socioeducativo?
Não

14 - Foi incluída, na proposta de Lei de Diretrizes Orçamentárias para 2015, a previsão de recursos para implementação das ações correspondentes ao Plano Municipal de Atendimento Socioeducativo aprovado ou em fase de elaboração?
Não

15 - Comentários adicionais:

Há procedimento próprio instaurado pela Promotoria de Justiça para acompanhamento da elaboração do Plano Municipal, vez que ofícios anteriores a presente data e posteriores à publicação do Plano Nacional em 2013 não tiveram resposta.

Enviado por: E-mail Institucional - 13 de junho de 2014 21:54 // Endereço de IP: 201.33.238.33 (Proxy: 200.189.113.233)

Paula Freitas

Dados não Informados

Paulo Frontin

Dados não Informados

Peabiru

Dados não Informados

Perobal

Dados não Informados

Pérola

Dados não Informados

Pérola d'Oeste

Dados não Informados

Piên

Dados não Informados

Pinhais

1 - Comarca:

Pinhais

2 - O Plano Municipal de Atendimento Socioeducativo já foi devidamente elaborado e aprovado?

Não

7 - Caso o Plano Municipal de Atendimento Socioeducativo ainda não tenha sido elaborado, o processo respectivo já se iniciou?

Não

8 - O CMDCA local instituiu Comissão Intersetorial destinada à elaboração do Plano Municipal de Atendimento Socioeducativo?

Não

14 - Foi incluída, na proposta de Lei de Diretrizes Orçamentárias para 2015, a previsão de recursos para implementação das ações correspondentes ao Plano Municipal de Atendimento Socioeducativo aprovado ou em fase de elaboração?

Não

Enviado por: Visitante - 13 de junho de 2014 14:43 // Endereço de IP: 10.65.166.210 (Proxy: 200.189.113.233)

Pinhal de São Bento

1 - Comarca:

Ampére

2 - O Plano Municipal de Atendimento Socioeducativo já foi devidamente elaborado e aprovado?

Não

7 - Caso o Plano Municipal de Atendimento Socioeducativo ainda não tenha sido elaborado, o processo respectivo já se iniciou?

Não

8 - O CMDCA local instituiu Comissão Intersetorial destinada à elaboração do Plano Municipal de Atendimento Socioeducativo?

Não

14 - Foi incluída, na proposta de Lei de Diretrizes Orçamentárias para 2015, a previsão de recursos para implementação das ações correspondentes ao Plano Municipal de Atendimento Socioeducativo aprovado ou em fase de elaboração?

Não

Enviado por: Visitante // Endereço de IP: 187.119.168.4 (Proxy: 10.15.202.131)

Pinhalão

Dados não Informados

Pinhão

Dados não Informados

Piraí do Sul

Dados não Informados

Piraquara

Dados não Informados

Pitanga

Dados não Informados

Pitangueiras

Dados não Informados

Planaltina do Paraná

Dados não Informados

Planalto

Dados não Informados

Ponta Grossa

1 - Comarca:

Ponta Grossa

2 - O Plano Municipal de Atendimento Socioeducativo já foi devidamente elaborado e aprovado?

Não

7 - Caso o Plano Municipal de Atendimento Socioeducativo ainda não tenha sido elaborado, o processo respectivo já se iniciou?

Sim

8 - O CMDCA local instituiu Comissão Intersetorial destinada à elaboração do Plano Municipal de Atendimento Socioeducativo?

Sim

9 - Órgãos / Setores da Administração que integram a Comissão Intersectorial referida no item anterior:

Assistência Social

Cultura

Educação

Esporte

Família

Saúde

Outro: Secretaria de Estado da Família e Desenvolvimento Social; Centro de Socioeducação de Ponta Grossa; CREAS PEMSE; Conselho Comunitário de Segurança; Programa Semiliberdade; Núcleo Regional de Educação; Conselhos Tutelares.

10 - Entidades não governamentais que integram a Comissão Intersectorial:

OAB-Subseção Ponta Grossa; Ministério Público; Poder Judiciário; Delegacia do Adolescente; Polícia Militar; Conselhos Tutelares.

11 - Data da primeira reunião da Comissão Intersectorial:

04/06/2013

12 - Número de reuniões já realizadas:

13

13 - Participação de representantes de outros órgãos/poderes/autoridades nas reuniões:

Ministério Público

Poder Judiciário

Polícia Civil

Polícia Militar

Outro: OAB-Subseção de Ponta Grossa

14 - Foi incluída, na proposta de Lei de Diretrizes Orçamentárias para 2015, a previsão de recursos para implementação das ações correspondentes ao Plano Municipal de Atendimento Socioeducativo aprovado ou em fase de elaboração?
Não

15 - Comentários adicionais:

(E-mail, do mesmo, descartado: 13 de junho de 2014 18:34 - incluiu item 10 e atualizou item 12)

Enviado por: E-mail Institucional - 13 de junho de 2014 18:41 // Endereço de IP: 10.65.173.142 (Proxy: 200.189.113.233)

Pontal do Paraná

Dados não Informados

Porecatu

1 - Comarca:

Porecatu

2 - O Plano Municipal de Atendimento Socioeducativo já foi devidamente elaborado e aprovado?

Não

5 - Ações e programas socioeducativos e/ou protetivos compreendidos no Plano e em execução:

Liberdade assistida

6 - Órgãos e entidades executoras das ações e programas respectivos (especificar, indicando se governamental ou não governamental):

Programa de Atendimento a Adolescentes Lucilia Giglio Rossi - Não governamental

7 - Caso o Plano Municipal de Atendimento Socioeducativo ainda não tenha sido elaborado, o processo respectivo já se iniciou?

Sim

8 - O CMDCA local instituiu Comissão Intersectorial destinada à elaboração do Plano Municipal de Atendimento Socioeducativo?

Sim

9 - Órgãos / Setores da Administração que integram a Comissão Intersectorial referida no item anterior:

Assistência Social

10 - Entidades não governamentais que integram a Comissão Intersectorial:

SOS de Porecatu

11 - Data da primeira reunião da Comissão Intersectorial:

11/04/2014

12 - Número de reuniões já realizadas:

02

13 - Participação de representantes de outros órgãos/poderes/autoridades nas reuniões:

Câmara Municipal

Ministério Público

14 - Foi incluída, na proposta de Lei de Diretrizes Orçamentárias para 2015, a previsão de recursos para implementação das ações correspondentes ao Plano Municipal de Atendimento Socioeducativo aprovado ou em fase de elaboração?

Sim

Enviado por: E-mail Institucional - 9 de junho de 2014 16:09 // Endereço de IP: 10.65.177.201 (Proxy: 200.189.113.233)

Porto Amazonas

Dados não Informados

Porto Barreiro

Dados não Informados

Porto Rico

1 - Comarca:

Ioanda

2 - O Plano Municipal de Atendimento Socioeducativo já foi devidamente elaborado e aprovado?

Não

3 - Data da publicação do Plano Municipal de Atendimento Socioeducativo:

00000000

4 - Ato (Resolução, Deliberação, Decreto etc.) que aprovou o Plano Municipal de Atendimento Socioeducativo:

não possui

7 - Caso o Plano Municipal de Atendimento Socioeducativo ainda não tenha sido elaborado, o processo respectivo já se iniciou?

Sim

8 - O CMDCA local instituiu Comissão Intersetorial destinada à elaboração do Plano Municipal de Atendimento Socioeducativo?

Não

14 - Foi incluída, na proposta de Lei de Diretrizes Orçamentárias para 2015, a previsão de recursos para implementação das ações correspondentes ao Plano Municipal de Atendimento Socioeducativo aprovado ou em fase de elaboração?

Não

Enviado por: Visitante // Endereço de IP: 10.65.112.218 (Proxy: 10.15.202.131)

Porto Vitória

Dados não Informados

Prado Ferreira

1 - Comarca:

Porecatu

2 - O Plano Municipal de Atendimento Socioeducativo já foi devidamente elaborado e aprovado?

Não

7 - Caso o Plano Municipal de Atendimento Socioeducativo ainda não tenha sido elaborado, o processo respectivo já se iniciou?

Não

8 - O CMDCA local instituiu Comissão Intersetorial destinada à elaboração do Plano Municipal de Atendimento Socioeducativo?

Não

14 - Foi incluída, na proposta de Lei de Diretrizes Orçamentárias para 2015, a previsão de recursos para implementação das ações correspondentes ao Plano Municipal de Atendimento Socioeducativo aprovado ou em fase de elaboração?

Não

15 - Comentários adicionais:

PSC executado através do programa Jovem Cidadão.

Enviado por: Ofício / Anexo - 14 de agosto de 2014 22:46 // Endereço de IP: 10.65.0.143 (Proxy: 10.15.202.130)

Pranchita

Dados não Informados

Presidente Castelo Branco

Dados não Informados

Primeiro de Maio

Dados não Informados

Prudentópolis

Dados não Informados

Quarto Centenário

Dados não Informados

Quatiguá

Dados não Informados

Quatro Barras

Dados não Informados

Quatro Pontes

Dados não Informados

Quedas do Iguaçu

Dados não Informados

Querência do Norte

Dados não Informados

Quinta do Sol

Dados não Informados

Quitandinha

Dados não Informados

Ramilândia

1 - Comarca:

Matelândia

2 - O Plano Municipal de Atendimento Socioeducativo já foi devidamente elaborado e aprovado?

Não

7 - Caso o Plano Municipal de Atendimento Socioeducativo ainda não tenha sido elaborado, o processo respectivo já se iniciou?

Sim

8 - O CMDCA local instituiu Comissão Intersetorial destinada à elaboração do Plano Municipal de Atendimento Socioeducativo?

Não

14 - Foi incluída, na proposta de Lei de Diretrizes Orçamentárias para 2015, a previsão de recursos para implementação das ações correspondentes ao Plano Municipal de Atendimento Socioeducativo aprovado ou em fase de elaboração?

Não

Enviado por: Visitante - 13 de junho de 2014 14:18 // Endereço de IP: 10.65.134.203 (Proxy: 200.189.113.233)

Rancho Alegre

Dados não Informados

Rancho Alegre D'Oeste

Dados não Informados

Realeza

Dados não Informados

Rebouças

Dados não Informados

Renascença

1 - Comarca:

Marmeleiro

2 - O Plano Municipal de Atendimento Socioeducativo já foi devidamente elaborado e aprovado?

Sim

3 - Data da publicação do Plano Municipal de Atendimento Socioeducativo:

29/03/2014

4 - Ato (Resolução, Deliberação, Decreto etc.) que aprovou o Plano Municipal de Atendimento Socioeducativo:
Resolução CMDCA 002/2014

5 - Ações e programas socioeducativos e/ou protetivos compreendidos no Plano e em execução:

Ações de prevenção (especificar abaixo)

Advertência (acompanhada da orientação ao adolescente e aos pais / responsável)

Prestação de serviços à comunidade

Liberdade assistida

Medidas relacionadas no art. 101 do ECA (especificar abaixo)

Atendimento aos pais / responsável

6 - Órgãos e entidades executoras das ações e programas respectivos (especificar, indicando se governamental ou não governamental):

Escola de Educação Básica na modalidade de Educação Especial APAE

Escola Municipal Ida Kummer

Colégio Estadual de Renascença

7 - Caso o Plano Municipal de Atendimento Socioeducativo ainda não tenha sido elaborado, o processo respectivo já se iniciou?

Não

8 - O CMDCA local instituiu Comissão Intersectorial destinada à elaboração do Plano Municipal de Atendimento Socioeducativo?

Sim

9 - Órgãos / Setores da Administração que integram a Comissão Intersectorial referida no item anterior:

Assistência Social

Cultura

Educação

Esporte

Saúde

11 - Data da primeira reunião da Comissão Intersectorial:

04/062014

12 - Número de reuniões já realizadas:

01

13 - Participação de representantes de outros órgãos/poderes/autoridades nas reuniões:

Ministério Público

Poder Judiciário

14 - Foi incluída, na proposta de Lei de Diretrizes Orçamentárias para 2015, a previsão de recursos para implementação das ações correspondentes ao Plano Municipal de Atendimento Socioeducativo aprovado ou em fase de elaboração?

Sim

Enviado por: E-mail Institucional - 17 de junho de 2014 09:34 // Endereço de IP: 10.65.144.12 (Proxy: 200.189.113.233)

Reserva

1 - Comarca:

Reserva

2 - O Plano Municipal de Atendimento Socioeducativo já foi devidamente elaborado e aprovado?

Não

7 - Caso o Plano Municipal de Atendimento Socioeducativo ainda não tenha sido elaborado, o processo respectivo já se iniciou?

Sim

8 - O CMDCA local instituiu Comissão Intersectorial destinada à elaboração do Plano Municipal de Atendimento Socioeducativo?

Não

14 - Foi incluída, na proposta de Lei de Diretrizes Orçamentárias para 2015, a previsão de recursos para implementação das ações correspondentes ao Plano Municipal de Atendimento Socioeducativo aprovado ou em fase de elaboração?

Não

15 - Comentários adicionais:

Conforme informado pelo Município de Reserva o SINASE não foi implantado em razão da falta de recursos humanos para sua execução, sendo que será realizado, ainda este ano, concurso público para a contratação de profissionais que ficarão responsáveis pelo SINASE.

Enviado por: E-mail Institucional - 17 de junho de 2014 11:17 // Endereço de IP: 10.65.184.13 (Proxy: 200.189.113.233)

Reserva do Iguaçu

Dados não Informados

Ribeirão Claro

Dados não Informados

Ribeirão do Pinhal

1 - Comarca:

Ribeirão do Pinhal

2 - O Plano Municipal de Atendimento Socioeducativo já foi devidamente elaborado e aprovado?

Não

7 - Caso o Plano Municipal de Atendimento Socioeducativo ainda não tenha sido elaborado, o processo respectivo já se iniciou?

Não

8 - O CMDCA local instituiu Comissão Intersetorial destinada à elaboração do Plano Municipal de Atendimento Socioeducativo?

Não

14 - Foi incluída, na proposta de Lei de Diretrizes Orçamentárias para 2015, a previsão de recursos para implementação das ações correspondentes ao Plano Municipal de Atendimento Socioeducativo aprovado ou em fase de elaboração?

Não

Enviado por: E-mail Institucional - 13 de junho de 2014 19:06 // Endereço de IP: 179.149.114.133 (Proxy: 200.189.113.233)

Rio Azul

Dados não Informados

Rio Bom

Dados não Informados

Rio Bonito do Iguaçu

Dados não Informados

Rio Branco do Ivaí

1 - Comarca:

Grandes Rios

2 - O Plano Municipal de Atendimento Socioeducativo já foi devidamente elaborado e aprovado?

Não

7 - Caso o Plano Municipal de Atendimento Socioeducativo ainda não tenha sido elaborado, o processo respectivo já se iniciou?

Não

8 - O CMDCA local instituiu Comissão Intersetorial destinada à elaboração do Plano Municipal de Atendimento Socioeducativo?

Não

14 - Foi incluída, na proposta de Lei de Diretrizes Orçamentárias para 2015, a previsão de recursos para implementação das ações correspondentes ao Plano Municipal de Atendimento Socioeducativo aprovado ou em fase de elaboração?

Não

15 - Comentários adicionais:

Segundo informações prestadas pela Assitente Social do órgão gestor, Sra. Neuza, o município não possui bem como não existe previsão da implementação das ações correspondentes ao plano.

Enviado por: Visitante - 16 de junho de 2014 16:58 // Endereço de IP: 10.65.86.12 (Proxy: 200.189.113.233)

Rio Branco do Sul

Dados não Informados

Rio Negro

Dados não Informados

Rolândia

1 - Comarca:

Rolândia

2 - O Plano Municipal de Atendimento Socioeducativo já foi devidamente elaborado e aprovado?

Não

6 - Órgãos e entidades executoras das ações e programas respectivos (especificar, indicando se governamental ou não governamental):

Assistência Social Governamental (CREAS)

7 - Caso o Plano Municipal de Atendimento Socioeducativo ainda não tenha sido elaborado, o processo respectivo já se iniciou?

Não

8 - O CMDCA local instituiu Comissão Intersetorial destinada à elaboração do Plano Municipal de Atendimento Socioeducativo?

Sim

9 - Órgãos / Setores da Administração que integram a Comissão Intersetorial referida no item anterior:

Assistência Social

Cultura

Educação

Esporte

Saúde

Outro: Segmento Criança e Adolescente

11 - Data da primeira reunião da Comissão Intersetorial:

não houve

14 - Foi incluída, na proposta de Lei de Diretrizes Orçamentárias para 2015, a previsão de recursos para implementação das ações correspondentes ao Plano Municipal de Atendimento Socioeducativo aprovado ou em fase de elaboração?

Sim

15 - Comentários adicionais:

A comissão foi criada, porém nao houve nenhuma reunião. O prazo para término deste plano será até 31/12/2014 e a previsão para a primeira reunião será na primeira quinzena de agosto de 2014.

Enviado por: Visitante - 18 de junho de 2014 17:05 // Endereço de IP: 10.65.189.33 (Proxy: 200.189.113.233)

Roncador

1 - Comarca:

Iretama

2 - O Plano Municipal de Atendimento Socioeducativo já foi devidamente elaborado e aprovado?

Sim

5 - Ações e programas socioeducativos e/ou protetivos compreendidos no Plano e em execução:

Prestação de serviços à comunidade

Liberdade assistida

6 - Órgãos e entidades executoras das ações e programas respectivos (especificar, indicando se governamental ou não governamental):

CREAS - governamental

7 - Caso o Plano Municipal de Atendimento Socioeducativo ainda não tenha sido elaborado, o processo respectivo já se iniciou?

Não

8 - O CMDCA local instituiu Comissão Intersetorial destinada à elaboração do Plano Municipal de Atendimento Socioeducativo?

Não

14 - Foi incluída, na proposta de Lei de Diretrizes Orçamentárias para 2015, a previsão de recursos para implementação das ações correspondentes ao Plano Municipal de Atendimento Socioeducativo aprovado ou em fase de elaboração?

Não

15 - Comentários adicionais:

Informo que foram solicitados dados complementares ao CMDCA - Roncador, a fim de preencher a presente pesquisa, em especial quanto à data da publicação do plano; ato que o aprovou; comissão intersectorial; órgãos governamentais e não governamentais que integram a comissão; data da primeira reunião e número de reuniões; participação de representantes de outros setores; e previsão na lei de diretrizes orçamentárias.

No entanto, até a presente data não sobreveio resposta.

Assim, como no dia 09/06/14 se inicia as férias do Promotor de Justiça de Iretama (Bruno Rodrigues da Silva), o formulário foi preenchido com os dados disponíveis.

Enviado por: E-mail Institucional - 6 de junho de 2014 11:58 // Endereço de IP: 10.65.102.206 (Proxy: 200.189.113.233)

Rondon

1 - Comarca:

Cidade Gaúcha

2 - O Plano Municipal de Atendimento Socioeducativo já foi devidamente elaborado e aprovado?

Não

7 - Caso o Plano Municipal de Atendimento Socioeducativo ainda não tenha sido elaborado, o processo respectivo já se iniciou?

Não

8 - O CMDCA local instituiu Comissão Intersetorial destinada à elaboração do Plano Municipal de Atendimento Socioeducativo?

Não

14 - Foi incluída, na proposta de Lei de Diretrizes Orçamentárias para 2015, a previsão de recursos para implementação das ações correspondentes ao Plano Municipal de Atendimento Socioeducativo aprovado ou em fase de elaboração?

Não

Enviado por: E-mail Institucional - 2 de junho de 2014 16:03 // Endereço de IP: 10.65.63.11 (Proxy: 200.189.113.233)

Rosário do Ivaí

1 - Comarca:

Grandes Rios

2 - O Plano Municipal de Atendimento Socioeducativo já foi devidamente elaborado e aprovado?

Não

7 - Caso o Plano Municipal de Atendimento Socioeducativo ainda não tenha sido elaborado, o processo respectivo já se iniciou?

Não

8 - O CMDCA local instituiu Comissão Intersetorial destinada à elaboração do Plano Municipal de Atendimento Socioeducativo?

Não

14 - Foi incluída, na proposta de Lei de Diretrizes Orçamentárias para 2015, a previsão de recursos para implementação das ações correspondentes ao Plano Municipal de Atendimento Socioeducativo aprovado ou em fase de elaboração?

Não

15 - Comentários adicionais:

Segundo Priscila (Assistente Social), todos os atendimentos do município são encaminhados ao Conselho Tutelar, à psicóloga da saúde e ao Ministério Público. Aponta ainda que não há adolescentes cumprindo medidas socioeducativas.

Sabáudia

Dados não Informados

Salgado Filho

1 - Comarca:

Barracão

2 - O Plano Municipal de Atendimento Socioeducativo já foi devidamente elaborado e aprovado?

Não

7 - Caso o Plano Municipal de Atendimento Socioeducativo ainda não tenha sido elaborado, o processo respectivo já se iniciou?

Não

8 - O CMDCA local instituiu Comissão Intersetorial destinada à elaboração do Plano Municipal de Atendimento Socioeducativo?

Não

14 - Foi incluída, na proposta de Lei de Diretrizes Orçamentárias para 2015, a previsão de recursos para implementação das ações correspondentes ao Plano Municipal de Atendimento Socioeducativo aprovado ou em fase de elaboração?
Sim

15 - Comentários adicionais:

Segundo informado pela assistente social do Município, Sra. Lenir Gottert Reisdoerfer, os membros do CDCA do município participarão do Seminário Plano Decenal dos Direitos da Criança e do Adolescente do Paraná a ser realizado nos dias 03 e 04 de junho em Curitiba/PR, oportunidade em que receberão diretrizes para a elaboração do Plano Municipal de Atendimento Socioeducativo.

Enviado por: Visitante - 22 de maio de 2014 11:10 // Endereço de IP: 10.65.40.21 (Proxy: 200.189.113.233)

Salto do Itararé

1 - Comarca:

Siqueira Campos

2 - O Plano Municipal de Atendimento Socioeducativo já foi devidamente elaborado e aprovado?

Não

7 - Caso o Plano Municipal de Atendimento Socioeducativo ainda não tenha sido elaborado, o processo respectivo já se iniciou?

Não

8 - O CMDCA local instituiu Comissão Intersetorial destinada à elaboração do Plano Municipal de Atendimento Socioeducativo?

Sim

9 - Órgãos / Setores da Administração que integram a Comissão Intersetorial referida no item anterior:

Assistência Social

Cultura

Educação

Esporte

Família

Saúde

14 - Foi incluída, na proposta de Lei de Diretrizes Orçamentárias para 2015, a previsão de recursos para implementação das ações correspondentes ao Plano Municipal de Atendimento Socioeducativo aprovado ou em fase de elaboração?
Não

15 - Comentários adicionais:

Foi assinado Termo de Ajustamento de Conduta para a elaboração do plano.

Enviado por: E-mail Institucional - 30 de maio de 2014 12:47 // Endereço de IP: 10.65.207.204 (Proxy: 200.189.113.233)

Salto do Lontra

1 - Comarca:

Salto do Lontra

2 - O Plano Municipal de Atendimento Socioeducativo já foi devidamente elaborado e aprovado?

Não

7 - Caso o Plano Municipal de Atendimento Socioeducativo ainda não tenha sido elaborado, o processo respectivo já se iniciou?

Não

8 - O CMDCA local instituiu Comissão Intersectorial destinada à elaboração do Plano Municipal de Atendimento Socioeducativo?

Não

14 - Foi incluída, na proposta de Lei de Diretrizes Orçamentárias para 2015, a previsão de recursos para implementação das ações correspondentes ao Plano Municipal de Atendimento Socioeducativo aprovado ou em fase de elaboração?

Não

15 - Comentários adicionais:

Recomendação Administrativa em elaboração para atendimento à implementação do Plano

Enviado por: E-mail Institucional - 16 de junho de 2014 10:24 // Endereço de IP: 10.65.191.201 (Proxy: 200.189.113.233)

Santa Amélia

1 - Comarca:

Bandeirantes

2 - O Plano Municipal de Atendimento Socioeducativo já foi devidamente elaborado e aprovado?

Não

4 - Ato (Resolução, Deliberação, Decreto etc.) que aprovou o Plano Municipal de Atendimento Socioeducativo:

Resposta Prejudicada

5 - Ações e programas socioeducativos e/ou protetivos compreendidos no Plano e em execução:

Outro: Resposta Prejudicada

6 - Órgãos e entidades executoras das ações e programas respectivos (especificar, indicando se governamental ou não governamental):

Resposta Prejudicada

7 - Caso o Plano Municipal de Atendimento Socioeducativo ainda não tenha sido elaborado, o processo respectivo já se iniciou?

Não

8 - O CMDCA local instituiu Comissão Intersectorial destinada à elaboração do Plano Municipal de Atendimento Socioeducativo?

Não

9 - Órgãos / Setores da Administração que integram a Comissão Intersectorial referida no item anterior:

Outro: Resposta Prejudicada

10 - Entidades não governamentais que integram a Comissão Intersectorial:

Resposta Prejudicada

12 - Número de reuniões já realizadas:

Prejudicad

14 - Foi incluída, na proposta de Lei de Diretrizes Orçamentárias para 2015, a previsão de recursos para implementação das ações correspondentes ao Plano Municipal de Atendimento Socioeducativo aprovado ou em fase de elaboração?

Não

15 - Comentários adicionais:

Considerando que até o presente momento o Plano em questão ainda não foi devidamente implementado, serão adotadas as devidas providências para que dentro em breve seja elaborado e encaminhado para aprovação, mobilizando os respectivos atores sociais envolvidos.

Enviado por: E-mail Institucional - 13 de junho de 2014 17:14 // Endereço de IP: 10.65.38.11 (Proxy: 200.189.113.233)

Santa Cecília do Pavão

Dados não Informados

Santa Cruz de Monte Castelo

Dados não Informados

Santa Fé

Dados não Informados

Santa Helena

Dados não Informados

Santa Inês

Dados não Informados

Santa Isabel do Ivaí

1 - Comarca:

Santa Isabel do Ivaí

2 - O Plano Municipal de Atendimento Socioeducativo já foi devidamente elaborado e aprovado?

Não

7 - Caso o Plano Municipal de Atendimento Socioeducativo ainda não tenha sido elaborado, o processo respectivo já se iniciou?

Não

8 - O CMDCA local instituiu Comissão Intersetorial destinada à elaboração do Plano Municipal de Atendimento Socioeducativo?

Não

14 - Foi incluída, na proposta de Lei de Diretrizes Orçamentárias para 2015, a previsão de recursos para implementação das ações correspondentes ao Plano Municipal de Atendimento Socioeducativo aprovado ou em fase de elaboração?

Não

15 - Comentários adicionais:

Não foi elaborado estão aguardando maiores informações e detalhamento, o que já está ocorrendo.

Adriano Miyoshi

Promotor de Justiça

Enviado por: E-mail Institucional - 14 de junho de 2014 09:24 // Endereço de IP: 177.52.255.208 (Proxy: 200.189.113.233)

Santa Izabel do Oeste

Dados não Informados

Santa Lúcia

Dados não Informados

Santa Maria do Oeste

Dados não Informados

Santa Mariana

1 - Comarca:
Santa Mariana

2 - O Plano Municipal de Atendimento Socioeducativo já foi devidamente elaborado e aprovado?
Não

7 - Caso o Plano Municipal de Atendimento Socioeducativo ainda não tenha sido elaborado, o processo respectivo já se iniciou?
Não

8 - O CMDCA local instituiu Comissão Intersetorial destinada à elaboração do Plano Municipal de Atendimento Socioeducativo?
Não

14 - Foi incluída, na proposta de Lei de Diretrizes Orçamentárias para 2015, a previsão de recursos para implementação das ações correspondentes ao Plano Municipal de Atendimento Socioeducativo aprovado ou em fase de elaboração?
Não

Enviado por: Visitante - 13 de junho de 2014 15:04 // Endereço de IP: 10.65.194.12 (Proxy: 200.189.113.233)

Santa Mônica

Dados não Informados

Santa Tereza do Oeste

Dados não Informados

Santa Terezinha de Itaipu

Dados não Informados

Santana do Itararé

Dados não Informados

Santo Antônio da Platina

Dados não Informados

Santo Antônio do Caiuá

Dados não Informados

Santo Antônio do Paraíso

Dados não Informados

Santo Antônio do Sudoeste

Dados não Informados

Santo Inácio

Dados não Informados

São Carlos do Ivaí

Dados não Informados

São Jerônimo da Serra

Dados não Informados

São João

Dados não Informados

São João do Caiuá

Dados não Informados

São João do Ivaí

1 - Comarca:

São João do Ivaí

2 - O Plano Municipal de Atendimento Socioeducativo já foi devidamente elaborado e aprovado?

Não

7 - Caso o Plano Municipal de Atendimento Socioeducativo ainda não tenha sido elaborado, o processo respectivo já se iniciou?

Não

8 - O CMDCA local instituiu Comissão Intersetorial destinada à elaboração do Plano Municipal de Atendimento Socioeducativo?

Não

14 - Foi incluída, na proposta de Lei de Diretrizes Orçamentárias para 2015, a previsão de recursos para implementação das ações correspondentes ao Plano Municipal de Atendimento Socioeducativo aprovado ou em fase de elaboração?

Não

15 - Comentários adicionais:

Considerando que a Promotora de Justiça assumiu a titularidade desta Comarca em data de 10.05.2014 e, tendo em vista o acúmulo de serviço, não houve tempo hábil para a tomada de providências no que diz respeito à elaboração e implementação do Plano de Atendimento Socioeducativo.

Enviado por: Visitante - 11 de junho de 2014 09:05 // Endereço de IP: 10.65.198.12 (Proxy: 200.189.113.233)

São João do Triunfo

Dados não Informados

São Jorge d'Oeste

Dados não Informados

São Jorge do Ivaí

Dados não Informados

São Jorge do Patrocínio

Dados não Informados

São José da Boa Vista

Dados não Informados

São José das Palmeiras

Dados não Informados

São José dos Pinhais

1 - Comarca:

São José dos Pinhais

2 - O Plano Municipal de Atendimento Socioeducativo já foi devidamente elaborado e aprovado?

Não

7 - Caso o Plano Municipal de Atendimento Socioeducativo ainda não tenha sido elaborado, o processo respectivo já se iniciou?

Não

8 - O CMDCA local instituiu Comissão Intersectorial destinada à elaboração do Plano Municipal de Atendimento Socioeducativo?

Não

14 - Foi incluída, na proposta de Lei de Diretrizes Orçamentárias para 2015, a previsão de recursos para implementação das ações correspondentes ao Plano Municipal de Atendimento Socioeducativo aprovado ou em fase de elaboração?

Não

15 - Comentários adicionais:

Esta 3ª Promotoria de Justiça encaminhou ao CMDCA ofício sob o nº171/2013 datado em 15.04.2013, reiterado em 08.08.2013 ao CMDCA. Em 2014 foi expedido novo ofício sob o nº 244/2014, em 19.05.2014, sob pena de medidas judiciais cabíveis, recomendando a instituição de uma comissão intersectorial de elaboração do plano socioeducativo, no prazo de 10 dias úteis.

Enviado por: E-mail Institucional - 12 de junho de 2014 12:21 // Endereço de IP: 10.65.200.32 (Proxy: 200.189.113.233)

São Manoel do Paraná

Dados não Informados

São Mateus do Sul

Dados não Informados

São Miguel do Iguaçu

Dados não Informados

São Pedro do Iguaçu

1 - Comarca:

Toledo

2 - O Plano Municipal de Atendimento Socioeducativo já foi devidamente elaborado e aprovado?

Não

7 - Caso o Plano Municipal de Atendimento Socioeducativo ainda não tenha sido elaborado, o processo respectivo já se iniciou?

Sim

8 - O CMDCA local instituiu Comissão Intersetorial destinada à elaboração do Plano Municipal de Atendimento Socioeducativo?

Sim

11 - Data da primeira reunião da Comissão Intersetorial:

13/06/2013

12 - Número de reuniões já realizadas:

05

14 - Foi incluída, na proposta de Lei de Diretrizes Orçamentárias para 2015, a previsão de recursos para implementação das ações correspondentes ao Plano Municipal de Atendimento Socioeducativo aprovado ou em fase de elaboração?

Não

15 - Comentários adicionais:

Plano já elaborado, apenas aguardando aprovação.

Enviado por: Visitante - 16 de junho de 2014 08:36 // Endereço de IP: 10.65.215.54 (Proxy: 200.189.113.233)

São Pedro do Ivaí

1 - Comarca:

Jandaia do Sul

2 - O Plano Municipal de Atendimento Socioeducativo já foi devidamente elaborado e aprovado?

Sim

3 - Data da publicação do Plano Municipal de Atendimento Socioeducativo:

19/11/2009

4 - Ato (Resolução, Deliberação, Decreto etc.) que aprovou o Plano Municipal de Atendimento Socioeducativo:

Deliberação

5 - Ações e programas socioeducativos e/ou protetivos compreendidos no Plano e em execução:

Prestação de serviços à comunidade

Liberdade assistida

Medidas relacionadas no art. 101 do ECA (especificar abaixo)

6 - Órgãos e entidades executoras das ações e programas respectivos (especificar, indicando se governamental ou não governamental):

CRAS - Centro de Referência de Assistência Social

7 - Caso o Plano Municipal de Atendimento Socioeducativo ainda não tenha sido elaborado, o processo respectivo já se iniciou?

Sim

8 - O CMDCA local instituiu Comissão Intersetorial destinada à elaboração do Plano Municipal de Atendimento Socioeducativo?

Sim

9 - Órgãos / Setores da Administração que integram a Comissão Intersetorial referida no item anterior:

Assistência Social

Educação

Família

Saúde

11 - Data da primeira reunião da Comissão Intersetorial:

19/11/2009

14 - Foi incluída, na proposta de Lei de Diretrizes Orçamentárias para 2015, a previsão de recursos para implementação das ações correspondentes ao Plano Municipal de Atendimento Socioeducativo aprovado ou em fase de elaboração?

Sim

Enviado por: Visitante - 17 de junho de 2014 09:33 // Endereço de IP: 10.65.109.17 (Proxy: 200.189.113.233)

São Pedro do Paraná

1 - Comarca:

LOANDA

2 - O Plano Municipal de Atendimento Socioeducativo já foi devidamente elaborado e aprovado?

Não

7 - Caso o Plano Municipal de Atendimento Socioeducativo ainda não tenha sido elaborado, o processo respectivo já se iniciou?

Sim

8 - O CMDCA local instituiu Comissão Intersectorial destinada à elaboração do Plano Municipal de Atendimento Socioeducativo?

Não

14 - Foi incluída, na proposta de Lei de Diretrizes Orçamentárias para 2015, a previsão de recursos para implementação das ações correspondentes ao Plano Municipal de Atendimento Socioeducativo aprovado ou em fase de elaboração?

Não

Enviado por: vfmendonca@mp.pr.gov.br

URL para página de informação de usuário:

<http://www.crianca.mppr.mp.br/userinfo.php?uid=1465>

// Endereço de IP: 10.65.112.218 (Proxy: 10.15.202.131)

User agent: Mozilla/5.0 (Windows NT 6.1; WOW64) AppleWebKit/537.36 (KHTML, like Gecko) Chrome/37.0.2062.120 Safari/537.36

São Sebastião da Amoreira

1 - Comarca:

Assaí

2 - O Plano Municipal de Atendimento Socioeducativo já foi devidamente elaborado e aprovado?

Não

7 - Caso o Plano Municipal de Atendimento Socioeducativo ainda não tenha sido elaborado, o processo respectivo já se iniciou?

Não

8 - O CMDCA local instituiu Comissão Intersectorial destinada à elaboração do Plano Municipal de Atendimento Socioeducativo?

Não

11 - Data da primeira reunião da Comissão Intersectorial:

05/06/2014

14 - Foi incluída, na proposta de Lei de Diretrizes Orçamentárias para 2015, a previsão de recursos para implementação das ações correspondentes ao Plano Municipal de Atendimento Socioeducativo aprovado ou em fase de elaboração?

Não

15 - Comentários adicionais:

Formulário preenchido por Régis Sant'Ana Júnior, Suporte Técnico do CAOPCAE, com base no Ofício nº 44/2014 - 2ª PJCA, de 09JUN2014.

Enviado por: Ofício / Anexo - 18 de junho de 2014 08:36 // Endereço de IP: 10.65.0.143 (Proxy: 200.189.113.233)

São Tomé

Dados não Informados

Sapopema

1 - Comarca:

Curiúva

2 - O Plano Municipal de Atendimento Socioeducativo já foi devidamente elaborado e aprovado?

Não

7 - Caso o Plano Municipal de Atendimento Socioeducativo ainda não tenha sido elaborado, o processo respectivo já se iniciou?

Sim

8 - O CMDCA local instituiu Comissão Intersectorial destinada à elaboração do Plano Municipal de Atendimento Socioeducativo?

Não

14 - Foi incluída, na proposta de Lei de Diretrizes Orçamentárias para 2015, a previsão de recursos para implementação das ações correspondentes ao Plano Municipal de Atendimento Socioeducativo aprovado ou em fase de elaboração?

Não

15 - Comentários adicionais:

O CMDCA informou, por meio do Ofício 02/2014, que o Plano já está em andamento, mas não prestou qualquer outro esclarecimento. Ressalto que em razão da data para encaminhamento desta resposta, não houve tempo hábil para a solicitação de outros esclarecimentos ao referido conselho

Enviado por: E-mail Institucional - 13 de junho de 2014 10:59 // Endereço de IP: 10.65.75.201 (Proxy: 200.189.113.233)

Sarandi

Dados não Informados

Saudade do Iguaçu

Dados não Informados

Sengés

Dados não Informados

Serranópolis do Iguaçu

Dados não Informados

Sertaneja

Dados não Informados

Sertanópolis

Dados não Informados

Siqueira Campos

1 - Comarca:

Siqueira Campos

2 - O Plano Municipal de Atendimento Socioeducativo já foi devidamente elaborado e aprovado?

Sim

3 - Data da publicação do Plano Municipal de Atendimento Socioeducativo:

29/11/2013

4 - Ato (Resolução, Deliberação, Decreto etc.) que aprovou o Plano Municipal de Atendimento Socioeducativo:

14/2013

5 - Ações e programas socioeducativos e/ou protetivos compreendidos no Plano e em execução:

Advertência (acompanhada da orientação ao adolescente e aos pais / responsável)

Prestação de serviços à comunidade

Liberdade assistida

Medidas relacionadas no art. 101 do ECA (especificar abaixo)

6 - Órgãos e entidades executoras das ações e programas respectivos (especificar, indicando se governamental ou não governamental):

CRAS, Conselho Municipal da Criança e do Adolescente, Departamento de Obras, Departamento de Esportes e Departamento da Infância e Departamento da Saúde, Conselho Tutelar

7 - Caso o Plano Municipal de Atendimento Socioeducativo ainda não tenha sido elaborado, o processo respectivo já se iniciou?

Não

8 - O CMDCA local instituiu Comissão Intersectorial destinada à elaboração do Plano Municipal de Atendimento Socioeducativo?

Não

9 - Órgãos / Setores da Administração que integram a Comissão Intersectorial referida no item anterior:

Assistência Social

Cultura

Educação

Esporte

Família

Saúde

13 - Participação de representantes de outros órgãos/poderes/autoridades nas reuniões:

Ministério Público

14 - Foi incluída, na proposta de Lei de Diretrizes Orçamentárias para 2015, a previsão de recursos para implementação das ações correspondentes ao Plano Municipal de Atendimento Socioeducativo aprovado ou em fase de elaboração?

Não

Enviado por: E-mail Institucional - 30 de maio de 2014 12:46 // Endereço de IP: 10.65.207.204 (Proxy: 200.189.113.233)

Sulina

Dados não Informados

Tamarana

Dados não Informados

Tamboara

Dados não Informados

Tapejara

Dados não Informados

Tapira

1 - Comarca:

Cidade Gaúcha

2 - O Plano Municipal de Atendimento Socioeducativo já foi devidamente elaborado e aprovado?

Não

7 - Caso o Plano Municipal de Atendimento Socioeducativo ainda não tenha sido elaborado, o processo respectivo já se iniciou?

Não

8 - O CMDCA local instituiu Comissão Intersectorial destinada à elaboração do Plano Municipal de Atendimento Socioeducativo?

Não

14 - Foi incluída, na proposta de Lei de Diretrizes Orçamentárias para 2015, a previsão de recursos para implementação das ações correspondentes ao Plano Municipal de Atendimento Socioeducativo aprovado ou em fase de elaboração?

Não

Enviado por: E-mail Institucional - 2 de junho de 2014 16:32 // Endereço de IP: 10.65.63.11 (Proxy: 200.189.113.233)

Teixeira Soares

Dados não Informados

Telêmaco Borba

1 - Comarca:

Telêmaco Borba

2 - O Plano Municipal de Atendimento Socioeducativo já foi devidamente elaborado e aprovado?

Não

7 - Caso o Plano Municipal de Atendimento Socioeducativo ainda não tenha sido elaborado, o processo respectivo já se iniciou?

Sim

8 - O CMDCA local instituiu Comissão Intersetorial destinada à elaboração do Plano Municipal de Atendimento Socioeducativo?

Não

14 - Foi incluída, na proposta de Lei de Diretrizes Orçamentárias para 2015, a previsão de recursos para implementação das ações correspondentes ao Plano Municipal de Atendimento Socioeducativo aprovado ou em fase de elaboração?

Sim

15 - Comentários adicionais:

Esclarecemos que conforme as informações prestadas a esta Promotoria de Justiça, o Plano Municipal de Atendimento Socioeducativo foi pré-elaborado, mas ainda não foi concluído. Entretanto, o Município já possui o programa denominado "Liberdade Cidadã" para acompanhamento e aplicação de medidas socioeducativas em meio aberto. Esclarecemos ainda que anteriormente foi constituída uma comissão intersetorial que, todavia, atualmente encontra-se inativa, passando por processo de reestruturação ainda não concluído. Por fim, ressaltamos que o Município de Telêmaco Borba esclareceu que alocou recursos específicos para funcionamento do programa Liberdade Cidadã.

Enviado por: Visitante - 13 de junho de 2014 16:35 // Endereço de IP: 10.65.106.12 (Proxy: 200.189.113.233)

Terra Boa

1 - Comarca:

Terra Boa

2 - O Plano Municipal de Atendimento Socioeducativo já foi devidamente elaborado e aprovado?

Sim

3 - Data da publicação do Plano Municipal de Atendimento Socioeducativo:

29/03/2012

4 - Ato (Resolução, Deliberação, Decreto etc.) que aprovou o Plano Municipal de Atendimento Socioeducativo:

Resolução nº 077/2012 / Ata Reunião Plenária 29/03/2012.

5 - Ações e programas socioeducativos e/ou protetivos compreendidos no Plano e em execução:

Prestação de serviços à comunidade

Liberdade assistida

6 - Órgãos e entidades executoras das ações e programas respectivos (especificar, indicando se governamental ou não governamental):

- Secretaria Municipal de Assistência Social;

- CMDCA;

- Escola Profissionalizante;

- Secretaria Municipal de Educação;

- CEEBJA;

- Secretaria Municipal de Saúde

7 - Caso o Plano Municipal de Atendimento Socioeducativo ainda não tenha sido elaborado, o processo respectivo já se iniciou?

Não

8 - O CMDCA local instituiu Comissão Intersetorial destinada à elaboração do Plano Municipal de Atendimento Socioeducativo?

Não

14 - Foi incluída, na proposta de Lei de Diretrizes Orçamentárias para 2015, a previsão de recursos para implementação das ações correspondentes ao Plano Municipal de Atendimento Socioeducativo aprovado ou em fase de elaboração?
Sim

15 - Comentários adicionais:

Neste ano de 2014 o Município de Terra Boa Está iniciando juntamente com o CMDCA o PLANO DECENAL dos Direitos da Criança e do Adolescente, o qual também será incluso o Atendimento Socioeducativo de acordo com orientação do CONANDA - Resolução nº 161 de 04 de dezembro de 2013 para a qual também será instituída a Comissão Intersetorial.

Já houve a primeira reunião com o Estado do Paraná que servirá de base para o município elaborar e implementar o Plano Decenal dos Direitos da Criança e do Adolescente do Município de Terra Boa.

Enviado por: E-mail Institucional - 6 de junho de 2014 18:06 // Endereço de IP: 10.65.211.16 (Proxy: 200.189.113.233)

Terra Rica

Dados não Informados

Terra Roxa

1 - Comarca:

Terra Roxa

2 - O Plano Municipal de Atendimento Socioeducativo já foi devidamente elaborado e aprovado?

Não

7 - Caso o Plano Municipal de Atendimento Socioeducativo ainda não tenha sido elaborado, o processo respectivo já se iniciou?

Não

8 - O CMDCA local instituiu Comissão Intersetorial destinada à elaboração do Plano Municipal de Atendimento Socioeducativo?

Não

14 - Foi incluída, na proposta de Lei de Diretrizes Orçamentárias para 2015, a previsão de recursos para implementação das ações correspondentes ao Plano Municipal de Atendimento Socioeducativo aprovado ou em fase de elaboração?

Não

Enviado por: Visitante - 17 de junho de 2014 09:17 // Endereço de IP: 10.65.213.202 (Proxy: 200.189.113.233)

Tibagi

1 - Comarca:

Tibagi

2 - O Plano Municipal de Atendimento Socioeducativo já foi devidamente elaborado e aprovado?

Não

7 - Caso o Plano Municipal de Atendimento Socioeducativo ainda não tenha sido elaborado, o processo respectivo já se iniciou?

Não

8 - O CMDCA local instituiu Comissão Intersetorial destinada à elaboração do Plano Municipal de Atendimento Socioeducativo?

Não

14 - Foi incluída, na proposta de Lei de Diretrizes Orçamentárias para 2015, a previsão de recursos para implementação das ações correspondentes ao Plano Municipal de Atendimento Socioeducativo aprovado ou em fase de elaboração?

Não

15 - Comentários adicionais:

Diante da não elaboração do plano municipal para implementação do SINASE, esta Promotoria de Justiça irá instaurar o competente procedimento administrativo para acompanhamento.

Enviado por: E-mail Institucional - 18 de junho de 2014 09:19 // Endereço de IP: 10.65.214.79 (Proxy: 200.189.113.233)

Tijucas do Sul

1 - Comarca:

Sao JOse dos Pinhais

2 - O Plano Municipal de Atendimento Socioeducativo já foi devidamente elaborado e aprovado?

Não

7 - Caso o Plano Municipal de Atendimento Socioeducativo ainda não tenha sido elaborado, o processo respectivo já se iniciou?

Não

8 - O CMDCA local instituiu Comissão Intersetorial destinada à elaboração do Plano Municipal de Atendimento Socioeducativo?

Não

14 - Foi incluída, na proposta de Lei de Diretrizes Orçamentárias para 2015, a previsão de recursos para implementação das ações correspondentes ao Plano Municipal de Atendimento Socioeducativo aprovado ou em fase de elaboração?

Não

15 - Comentários adicionais:

Esta 3ª Promotoria de Justiça encaminhou ofício ao CMDCA de Tijucas do Sul, recomendando a instituição de comissão intersectorial para elaboração do Plano. Aguardando o prazo de elaboração, ainda em vigor.

Enviado por: E-mail Institucional - 12 de junho de 2014 12:22 // Endereço de IP: 10.65.200.32 (Proxy: 200.189.113.233)

Toledo

1 - Comarca:

Toledo

2 - O Plano Municipal de Atendimento Socioeducativo já foi devidamente elaborado e aprovado?

Não

7 - Caso o Plano Municipal de Atendimento Socioeducativo ainda não tenha sido elaborado, o processo respectivo já se iniciou?

Sim

8 - O CMDCA local instituiu Comissão Intersetorial destinada à elaboração do Plano Municipal de Atendimento Socioeducativo?

Sim

9 - Órgãos / Setores da Administração que integram a Comissão Intersetorial referida no item anterior:

Assistência Social

Cultura

Educação

Família

10 - Entidades não governamentais que integram a Comissão Intersetorial:

Unioeste.

11 - Data da primeira reunião da Comissão Intersetorial:

23/03/2012

12 - Número de reuniões já realizadas:

04

14 - Foi incluída, na proposta de Lei de Diretrizes Orçamentárias para 2015, a previsão de recursos para implementação das ações correspondentes ao Plano Municipal de Atendimento Socioeducativo aprovado ou em fase de elaboração?

Não

Enviado por: Visitante - 16 de junho de 2014 08:43 // Endereço de IP: 10.65.215.54 (Proxy: 200.189.113.233)

Tomazina

Dados não Informados

Três Barras do Paraná

Dados não Informados

Tunas do Paraná

Dados não Informados

Tuneiras do Oeste

Dados não Informados

Tupãssi

Dados não Informados

Turvo

Dados não Informados

Ubiratã

Dados não Informados

Umuarama

Dados não Informados

União da Vitória

Dados não Informados

Uniflor

Dados não Informados

Uraí

Dados não Informados

Ventania

Dados não Informados

Vera Cruz do Oeste

1 - Comarca:
Matelândia

2 - O Plano Municipal de Atendimento Socioeducativo já foi devidamente elaborado e aprovado?
Não

7 - Caso o Plano Municipal de Atendimento Socioeducativo ainda não tenha sido elaborado, o processo respectivo já se iniciou?
Sim

8 - O CMDCA local instituiu Comissão Intersetorial destinada à elaboração do Plano Municipal de Atendimento Socioeducativo?

Não

14 - Foi incluída, na proposta de Lei de Diretrizes Orçamentárias para 2015, a previsão de recursos para implementação das ações correspondentes ao Plano Municipal de Atendimento Socioeducativo aprovado ou em fase de elaboração?

Não

Enviado por: Visitante - 13 de junho de 2014 14:12 // Endereço de IP: 10.65.134.203 (Proxy: 200.189.113.233)

Verê

1 - Comarca:

Cruzeiro do Iguaçu

2 - O Plano Municipal de Atendimento Socioeducativo já foi devidamente elaborado e aprovado?

Não

7 - Caso o Plano Municipal de Atendimento Socioeducativo ainda não tenha sido elaborado, o processo respectivo já se iniciou?

Sim

8 - O CMDCA local instituiu Comissão Intersetorial destinada à elaboração do Plano Municipal de Atendimento Socioeducativo?

Sim

9 - Órgãos / Setores da Administração que integram a Comissão Intersetorial referida no item anterior:

Assistência Social

Educação

Saúde

13 - Participação de representantes de outros órgãos/poderes/autoridades nas reuniões:

Ministério Público

Poder Judiciário

Polícia Civil

Polícia Militar

14 - Foi incluída, na proposta de Lei de Diretrizes Orçamentárias para 2015, a previsão de recursos para implementação das ações correspondentes ao Plano Municipal de Atendimento Socioeducativo aprovado ou em fase de elaboração?

Não

Enviado por: E-mail Institucional - 13 de junho de 2014 17:36 // Endereço de IP: 177.155.123.53 (Proxy: 200.189.113.233)

Virmond

1 - Comarca:

Cantagalo

2 - O Plano Municipal de Atendimento Socioeducativo já foi devidamente elaborado e aprovado?

Não

7 - Caso o Plano Municipal de Atendimento Socioeducativo ainda não tenha sido elaborado, o processo respectivo já se iniciou?

Sim

8 - O CMDCA local instituiu Comissão Intersetorial destinada à elaboração do Plano Municipal de Atendimento Socioeducativo?

Não

14 - Foi incluída, na proposta de Lei de Diretrizes Orçamentárias para 2015, a previsão de recursos para implementação das ações correspondentes ao Plano Municipal de Atendimento Socioeducativo aprovado ou em fase de elaboração?

Não

15 - Comentários adicionais:

A equipe técnica se reuniu para elencar as ações que deverão ser realizadas para elaboração do plano de atendimento de medidas socioeducativas. Estamos fazendo contato com as entidades que poderão estar recebendo adolescentes para cumprimento de medidas, tais como, escolas, posto de saúde, mercado local, bem como, chamar as entidades/órgãos que irão compor a comissão para elaboração.

Enviado por: Visitante - 5 de junho de 2014 11:03 // Endereço de IP: 10.65.52.12 (Proxy: 200.189.113.233)

Vitorino

1 - Comarca:
Pato Branco

2 - O Plano Municipal de Atendimento Socioeducativo já foi devidamente elaborado e aprovado?
Não

7 - Caso o Plano Municipal de Atendimento Socioeducativo ainda não tenha sido elaborado, o processo respectivo já se iniciou?
Sim

8 - O CMDCA local instituiu Comissão Intersetorial destinada à elaboração do Plano Municipal de Atendimento Socioeducativo?
Não

14 - Foi incluída, na proposta de Lei de Diretrizes Orçamentárias para 2015, a previsão de recursos para implementação das ações correspondentes ao Plano Municipal de Atendimento Socioeducativo aprovado ou em fase de elaboração?
Não

15 - Comentários adicionais:

Há procedimento próprio instaurado pela Promotoria de Justiça para acompanhamento da elaboração do Plano Municipal, vez que ofícios anteriores a presente data e posteriores à publicação do Plano Nacional em 2013 não tiveram resposta.

Enviado por: E-mail Institucional - 13 de junho de 2014 21:55 // Endereço de IP: 201.33.238.33 (Proxy: 200.189.113.233)

Wenceslau Braz

Dados não Informados

Xambrê

Dados não Informados